KDV DAHİL 7000 LİRA

SUPERMEN

SUPER SERİ

CİLT 33

B YAYINLARI

67

Türkiye'de yayın hakkı B YAYINLARI na aittir.
(BİLKA-Bilim Kültür Araştırma, Yayıncılık Ltd.Şti.)

İzin Veremem

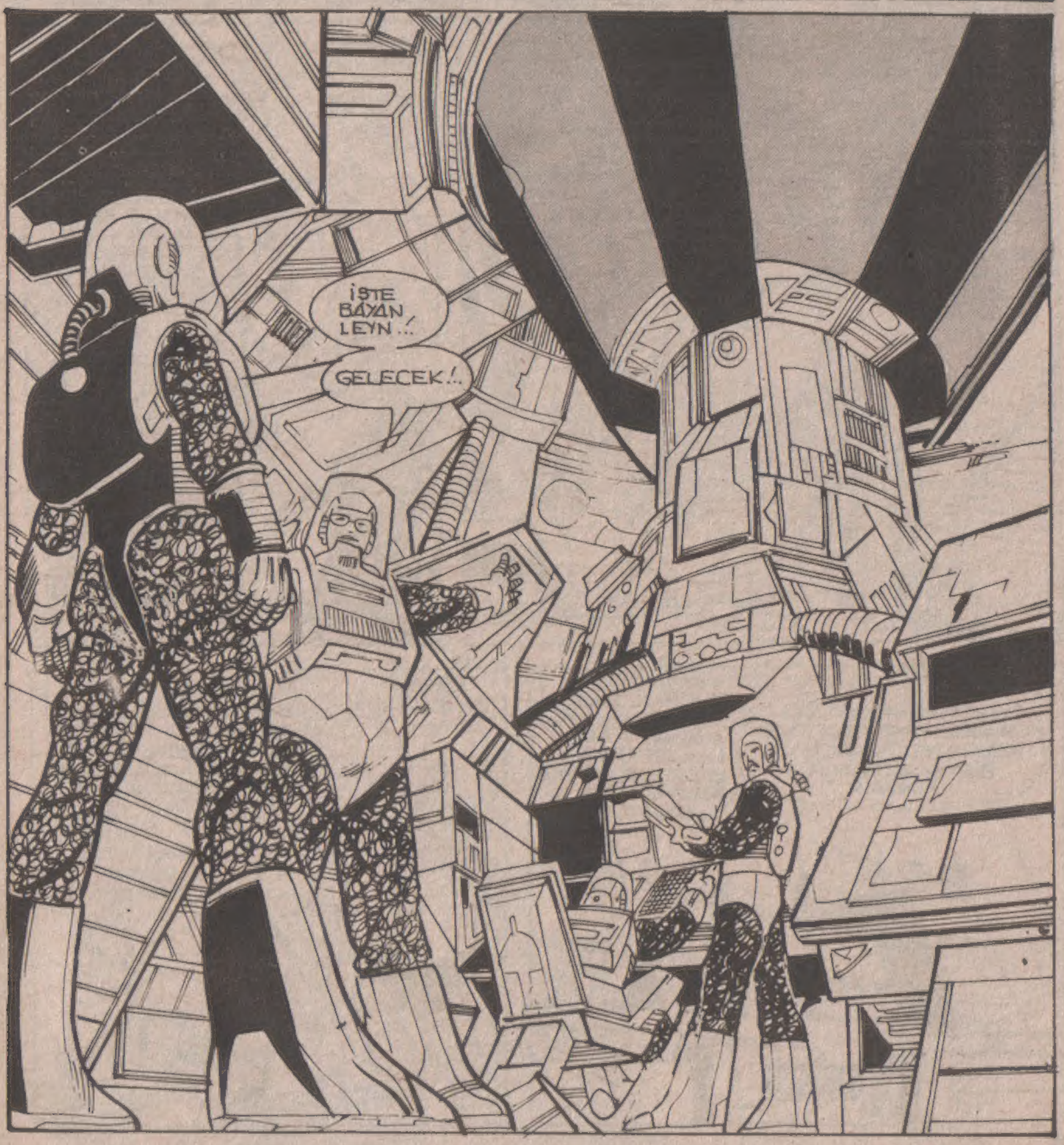

EVET... BU İLGİNÇ BİR TEKNİK GÖSTERİSİ, PROFESÖR FAULKNER...
AMA NEYE YARADIĞINI ANLAYAMADIM...
VISITOR
GÜÇ ELDE ETMEYE YARIYOR BAYAN LEYN. BU AYGIT METROPOLİS'İN YARISI KADAR BİR KENTE ISI VE ELEKTRİK YERECEK GÜCE SAHİP...
HEM DE TEHLİKELİ ARTIKLAR BIRAKMADAN. ÇEVREYE ZARAR VERMEDEN.

SANIRIM SİZİN İSTEDİĞİNİZ DE BUYDU, AMA..
DOĞRUSUNU SÖYLEMEK GEREKİRSE, PROFESÖR; GAZETEM DAİLY PLANET ÇEVREYİ KİRLETMEYEN BİR YAKIT BULUNMASI AMACIYLA BİR YARIŞMA AÇTIĞINDA BÖYLE BİLİM KURGU TÜRÜ BİR AYGITLA KARŞILAŞACAĞIMIZI TAHMİN ETMEMİŞTİK.
BUNA BİLİM KURGU TÜRÜ DEMEYİN, BAYAN LEYN. ÇÜNKÜ BİO-ENERJİ AYGITIM HAYALİ DEĞİL GERÇEK...
YERDİĞİM İSİM DE ONA UYUYOR: GELECEK...
ÖYLE Mİ?

TOM...
OH, TOM... YİNE BAŞLAMA...
NEDEN, KİTTY? SANA HAFTALARDIR BU PROJENİN HALKA SUNULMAYA HAZIR OLMADIĞINI SÖYLÜYORUM...
BAYAN LEYN'E GELİŞMEMİŞ BİR ÜRÜN TAKDİM ETMEK İSTEMEZSİN DEĞİL Mİ?

TOM MU?
SİZ DOKTOR MOYERS OLMALISINIZ. PROFESÖR FAULKNER'İN AYGITIYLA BİR SORUNUNUZ MU VAR?
EN BASİT BİR İFADEYLE ÖYLE, BAYAN LEYN..
BURADA DÜNYANIN EN TEMEL ENERJİ BİÇİMİNİ ELDE ETMEYİ BAŞARDIK.

YAŞAM ENERJİSİNİ.
BU AYGITIN İÇİNDE, DENİZ SUYUNDA BULUNAN BİRKAÇ MİLİGRAM YOSUN İŞLENEREK MİLYONLARCA VARLIK ELEKTRİK ENERJİSİ ELDE EDİLDİ...
PEKİ SORUN NEDİR, DOKTOR MOYERS?

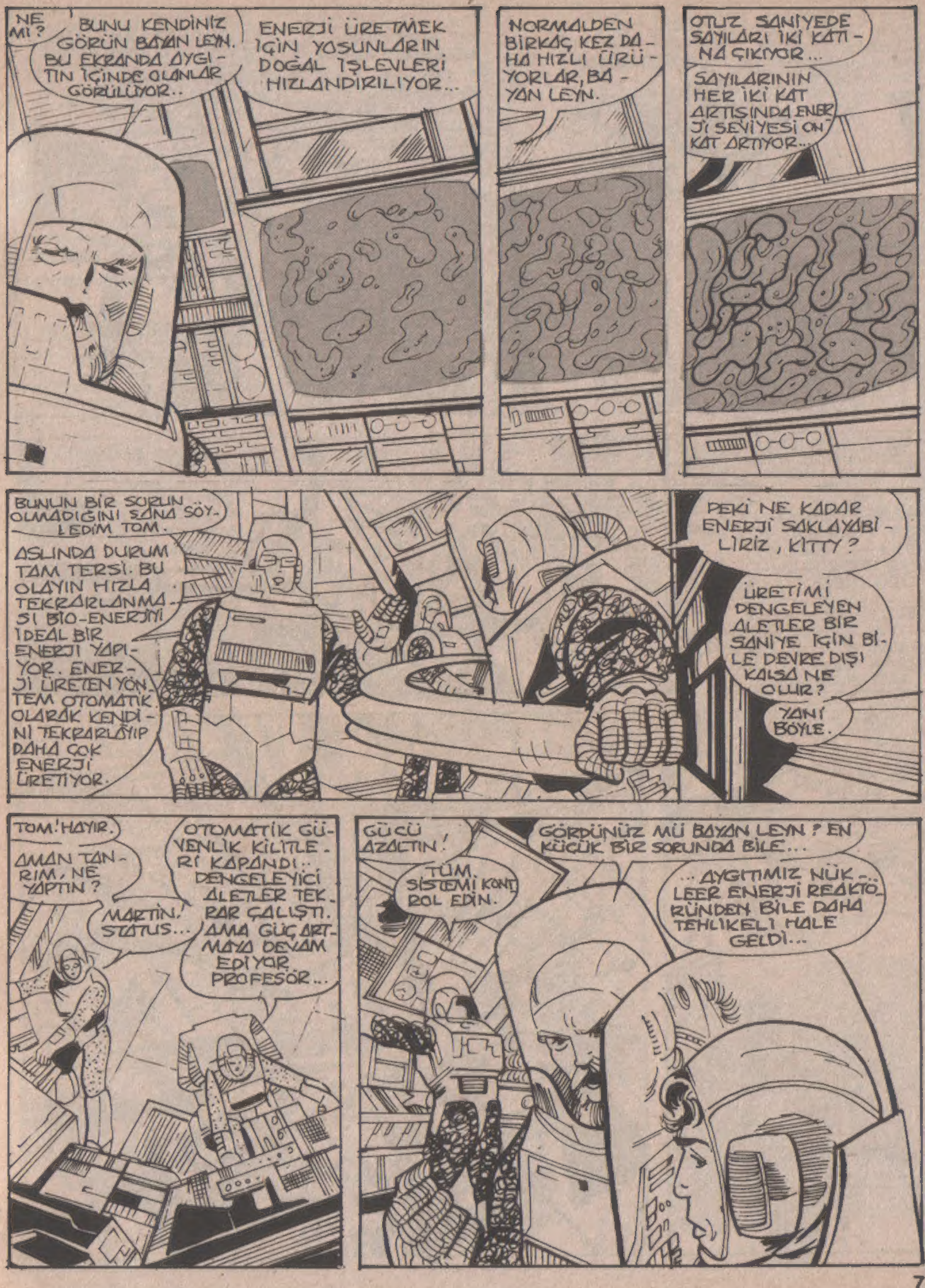
NE MI?
BUNU KENDİNİZ GÖRÜN BAYAN LEYN. BU EKRANDA AYGITIN İÇİNDE OLANLAR GÖRÜLÜYOR..
ENERJİ ÜRETMEK İÇİN YOSUNLARIN DOĞAL İŞLEVLERİ HIZLANDIRILIYOR...
NORMALDEN BİRKAÇ KEZ DAHA HIZLI ÜRÜYORLAR, BAYAN LEYN.
OTUZ SANİYEDE SAYILARI İKİ KATINA ÇIKIYOR...
SAYILARININ HER İKİ KAT ARTIŞINDA ENERJİ SEVİYESİ ON KAT ARTIYOR..
BUNUN BİR SORUN OLMADIĞINI SANA SÖYLEDİM TOM.
ASLINDA DURUM TAM TERSİ. BU OLAYIN HIZLA TEKRARLANMASI BİO-ENERJİYİ İDEAL BİR ENERJİ YAPIYOR. ENERJİ ÜRETEN YÖNTEM OTOMATİK OLARAK KENDİNİ TEKRARLAYIP DAHA ÇOK ENERJİ ÜRETİYOR.
PEKİ NE KADAR ENERJİ SAKLAYABİLİRİZ, KITTY?
ÜRETİMİ DENGELEYEN ALETLER BİR SANİYE İÇİN BİLE DEVRE DIŞI KALSA NE OLUR?
YANİ BÖYLE.
TOM! HAYIR.
AMAN TANRIM, NE YAPTIN?
MARTİN! STATUS...
OTOMATİK GÜVENLİK KİLİTLERİ KAPANDI.. DENGELEYİCİ ALETLER TEKRAR ÇALIŞTI. AMA GÜÇ ARTMAYA DEVAM EDİYOR PROFESÖR...
GÜCÜ AZALTIN!
TÜM SİSTEMİ KONTROL EDİN.
GÖRDÜNÜZ MÜ BAYAN LEYN? EN KÜÇÜK BİR SORUNDA BİLE...
...AYGITIMIZ NÜKLEER ENERJİ REAKTÖRÜNDEN BİLE DAHA TEHLİKELİ HALE GELDİ...

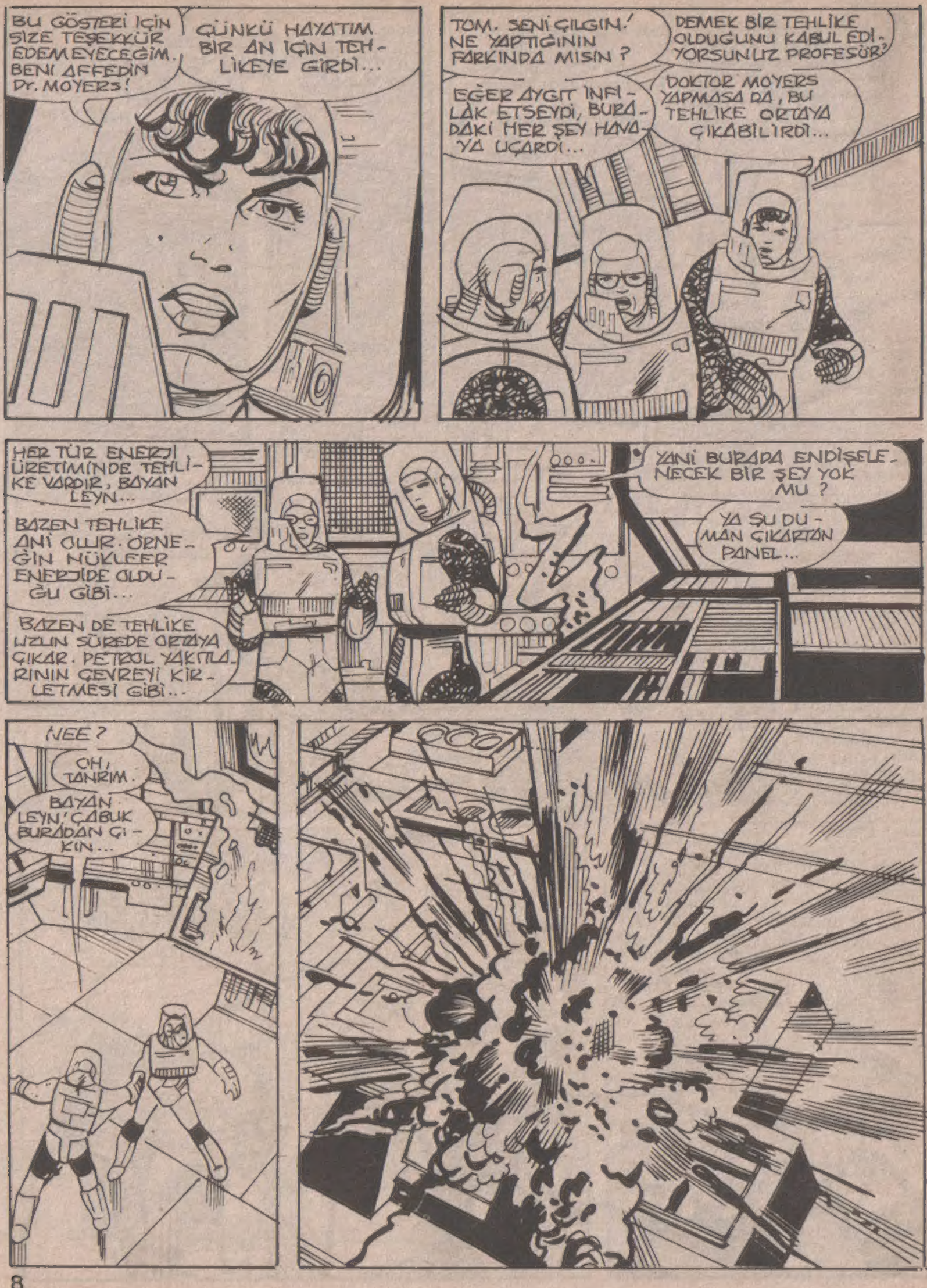
BU GÖSTERİ İÇİN SİZE TEŞEKKÜR EDEMEYECEĞİM. BENİ AFFEDİN Dr. MOYERS!
ÇÜNKÜ HAYATIM BİR AN İÇİN TEHLİKEYE GİRDİ...
TOM. SENİ ÇILGIN! NE YAPTIĞININ FARKINDA MISIN?
DEMEK BİR TEHLİKE OLDUĞUNU KABUL EDİYORSUNUZ PROFESÖR?
EĞER AYGIT İNFİLAK ETSEYDİ, BURADAKİ HER ŞEY HAVAYA UÇARDI...
DOKTOR MOYERS YAPMASA DA, BU TEHLİKE ORTAYA ÇIKABİLİRDİ...
HER TÜR ENERJİ ÜRETİMİNDE TEHLİKE VARDIR, BAYAN LEYN...
BAZEN TEHLİKE ANİ OLUR. ÖRNEĞİN NÜKLEER ENERJİDE OLDUĞU GİBİ...
BAZEN DE TEHLİKE UZUN SÜREDE ORTAYA ÇIKAR. PETROL YAKITLARININ ÇEVREYİ KİRLETMESİ GİBİ...
YANİ BURADA ENDİŞELENECEK BİR ŞEY YOK MU?
YA ŞU DUMAN ÇIKARTAN PANEL...
NEE?
OH, TANRIM.
BAYAN LEYN, ÇABUK BURADAN ÇIKIN...

BUNDAN 5 DAKIKA ÖNCE.
BU ÇOK GÜLÜNÇ...
KENDİMİ KRALİÇEDEN RANDEVU ALMAYA ÇALIŞAN BİR OKUL ÇOCUĞU GİBİ HİSSEDİYORUM.
HARİKA KADIN
EVET... ALO..
BEN DAİLY PLANET GAZETESİNDEN KLARK KENT.
BAYAN BENNETT ORADA MI?
AH, GÜNAYDIN BAYAN BENNETT. TEŞEKKÜR EDERİM. SİZE CAROLA DİYEBİLİR MİYİM...
SAĞOLUN!
CAROLE, BOSTON GLOBE LEADER GAZETESİNİN...
-YAYIN MÜDÜRÜ OLARAK.
-SENDEN BİR RİCADA BULUNACAKTIM...
BU PEK NORMAL BİR ŞEY DEĞİL AMA...
ACABA DAİLY PLANET ŞU HARİKA KADIN'LA TEMASA GEÇEBİLİR Mİ?
OO... ANLADIM. RAHATSIZ ETTİĞİM İÇİN ÖZÜR DİLERİM...
HIH. ONU TEKRAR GÖRMEYİ BAŞARAMADIN, KLARK.
BAŞKA NEYA PABİLİRİM? KADINI DOĞRU DÜRÜST TANIMIYORUM BİLE, AMA WASHİNGTON'DAKİ KARŞILAŞMAMIZDAN BERİ ONU AKLIMDAN ÇIKARAMIYORUM...
HA?!
SÜPER KULAĞIMLA KENT DIŞINDA PATLAMAYA BENZER BİR SES DUYDUM...
NE?
AMAN TANRIM!

GÜNAYDIN KLARK!
CLETUS POWELL HAKKINDA İSTEDİĞİN TÜM BİLGİLERİ BULDUM...
OO...
SAĞOL, ALİCE... MASAMA KOYAR MISIN?
BENİM GİTMEM GEREK.
TABİİ KLARK!
İŞTE YİNE GİTTİ.
KLARK KADAR SIK SIK TELAŞLA DIŞARI ÇIKAN BAŞKA BİRİNİ GÖRMEDİM..
AMA...
ONU GAZETENİN EN İYİ MUHABİRİ YAPAN ŞEY BELKİ DE BU...
DAILY
GİZLİ KİMLİĞE SAHİP OLMAK O KADAR İYİ BİR ŞEY Mİ DİYE BAZEN MERAK EDİYORUM.
İNSANLARA KABA DAVRANMAK HOŞUMA GİTMİYOR. DF. MİN ALİCE'YE YAPTIĞIM GİBİ.
AMA İKİ KİŞİLİĞİM OLDUĞU SÜRECE YAPABİLECEĞİM FAZLA BİR ŞEY YOK...
HELE BUNLARDAN BİRİ...
...SÜPERMEN'SE!

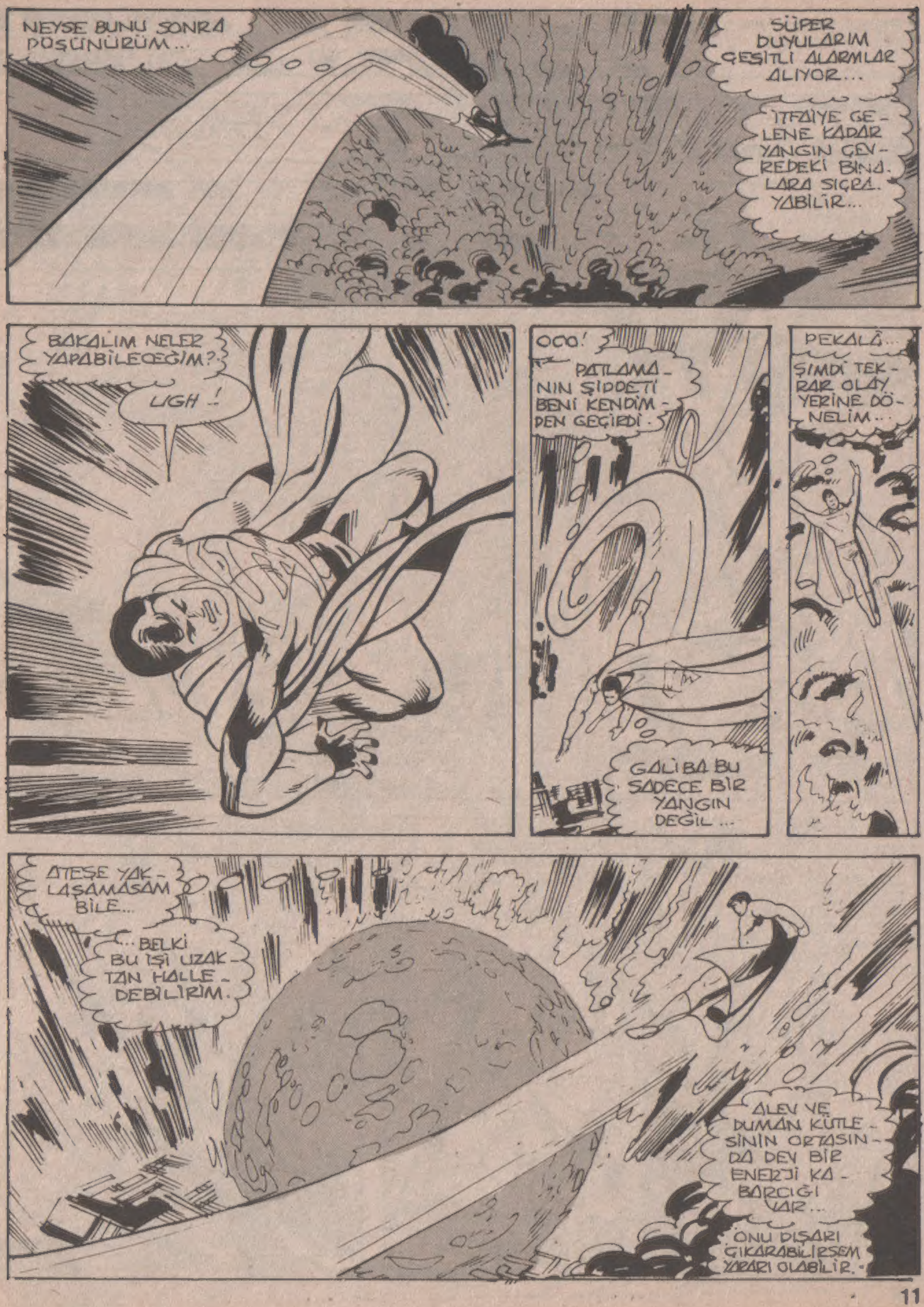
NEYSE BUNU SONRA DÜŞÜNÜRÜM...
SÜPER DUYULARIM ÇEŞİTLİ ALARMLAR ALIYOR...
İTFAİYE GELENE KADAR YANGIN ÇEVREDEKİ BİNALARA SIÇRAYABİLİR...
BAKALIM NELER YAPABİLECEĞİM?
UGH -!
OOO!
PATLAMANIN ŞİDDETİ BENİ KENDİMDEN GEÇİRDİ.
GALİBA BU SADECE BİR YANGIN DEĞİL...
PEKALÂ...
ŞİMDİ TEKRAR OLAY YERİNE DÖNELİM...
ATEŞE YAKLAŞAMASAM BİLE...
...BELKİ BU İŞİ UZAKTAN HALLEDEBİLİRİM.
ALEV VE DUMAN KÜTLESİNİN ORTASINDA DEV BİR ENERJİ KAYNAĞI VAR...
ONU DIŞARI ÇIKARABİLİRSEM YARARI OLABİLİR.

BUNU YAPMANIN EN İYİ YOLU DA...
DEV KABARCIĞIN ÇEVRESİNDE SÜPER HIZLA DÖNMEK...
...VE BİR VAKUM YARATMAK...
BÖYLECE ALEV VE DUMAN YUKARI DOĞRU ÇIKAR...
İŞTE. ENERJİ KÜRESİ ORTAYA ÇIKTI...
AMA YERE DOĞRU ETKİSİ DEVAM EDİYOR...
LABORATUVAR YERLE BİR OLDU..
RADYASYON DENEYLERİNDE KORUYUCU OLARAK KULLANDIKLARI KURŞUN LEVHALAR DA HARABENİN BİR PARÇASI..
BU YÜZDEN X IŞINLI BAKIŞIMI KULLANAMIYORUM...
SAĞ KALANLARI ARAMAK BENİM İÇİN ZOR OLACAK...
DUR HELE! MOLOZLARIN ALTINDA BİR HAREKET VAR...
HOOP!..

BU DA NE BÖYLE?

BU BİR... KADIN MI?
BOYU İKİ BUÇUK METRE CİVARINDA. ÜSTELİK ÇEVREYE YAYILAN ENERJİYİ BURADAN HİSSEDİYORUM..
ŞAŞKIN VE DERTLİ.
GÖRÜNÜYOR..
ONUNLA KONUŞMAYA ÇALIŞAYIM..
ŞEY.. SELÂM..
BEN..
HURRHH!
UNGH!
AMAN TANRIM.
UZUN SÜREDİR BÖYLE BİR DARBE YEMEMİŞTİM...
BU KADIN BU GÜCÜ NEREDEN BULMUŞ?.
GÖRÜNÜŞTE DÜNYALI BİR İNSANA BENZİYOR..
AMA BOYU VE DERİ RENGİ HİÇ DE ÖYLE DEĞİL...
YOKSA BU BİR UZAYLI MI?

ŞİMDİ BUNU DÜŞÜNMENİN SIRASI DEĞİL.
ÖFKEDEN KUDURMUŞA BENZİYOR.
AHRH!
BÜYÜK BİR ZARARA YOL AÇMADAN ONU YATIŞTIRMALIYIM...
UHR!
DUR BAKALIM BAYAN!
BİRAZ SAKİNLEŞ, TAMAM MI?
HAHHRRH!
BU PLAN YATTI...

BAŞKA BİR ŞEY DENEYEYİM..
KONUŞMAK İŞE YARAMIYORSA...
HHHRH!
KUNK!!
ONU.. AH.. SARMAYI DENEYEYİM...
BU ARADA KİM OLDUĞUNU VE NEREDEN GELDİĞİNİ ÖĞRENMEYE ÇALIŞIRIM...
ARH!
GÜZEL.
ŞİMDİ SIRA...
GELİK LEVHALAR ONU İYİCE SARDI...
S-SÜPERMEN!.
KİM O?
MOYERS!
BU PROJENİN BAŞKAN YARDIMCISIYIM...
SÜPERMEN..
O KADIN...
O CANAVAR..
ŞEYDİR...
LOİS LANE.

LOIS MI?
ONUN BURADA OLDUĞUNU BİLMİYORDUM.
NASIL OLUR?
BİO-ENERJİ KAYNAĞININ YANINDAYDI...
TAM PATLAMANIN OLDUĞU YERDEYDİ...
VÜCUT HÜCRELERİ PATLAMADAN DOĞAN ENERJİYİ EMMİŞ OLMALI...
AMA..
BİRŞEYLER YAPMALIYIZ ONA YARDIM ETMELİYİZ.
NE YAPABİLİRİZ?
HİÇBİR ŞEY SUPERMEN.
BİO-ENERJİ AYGITINDAKİ İŞLEMLER ŞİMDİ ONUN VÜCUDUNDA TEKRARLANIYOR..
VÜCUT HÜCRELERİ GÜNEŞ ENERJİSİ TOPLAMAYA DEVAM EDECEK...
.. VE SONUNDA..
.. PATLAYACAK..
PATLAYACAK MI?
HAYIR.
OLAMAZ.. İZİN...
...VERMEM.
HA?!
KKRRREEEEEK
HRHRRRRH

AMAN TANRIM.
BÜYÜDÜ..
ESKİSİNDEN DE BÜYÜK OLDU..
LOİS!
LOİS BENİ DUYU-YOR MUSUN CEVAP VER...
SANA YARDIM ET-MEK İSTİYO-RUM, LOİS. LÜTFEN..
HRHRH!
UNGH!
YARARI YOK. VÜCUDUNDA BİRİKEN ENERJİ ONU ÇILGINA ÇEVİR-MİŞ..
KIM VE NEREDE OLDUĞUNU BİLE BİLMİYOR...
DURHELE
ŞİMDİ NE YAPI-YOR...
AMAN TANRIM.
UÇABİLİ-YOR..

METROPOLİS'E GİDİYOR...
KENTE BÜYÜK ZARARLAR VEREBİLİR. BİNLERCE İNSANI ÖLDÜREBİLİR.
AMA..
O NASIL DUR-DURULABİLİR?..
OH-HHH..
NE? O NEYDİ?
İ-İMDAT..
YARDIM EDİN
BU YIKINTILARIN ALTINDA CANLI BİRİ VAR..
BEKLE GELİYORUM...
OHH..
AMAN TANRIM..
AŞAĞI DOĞRU KIVRILDI..
EĞER ONU YERE İNMEDEN YAKALAMA ŞANSIM VARSA...
... BU ŞİMDİ ÖLMALI...
OFF!
VÜCUDUNDAKİ RADYASYON ELİMİ YAKTI. SICAK BİR ÜTÜYÜ TUTTUM SANKİ.

UFF!
ESKİSİNDEN DE GÜÇLÜ..
VE HIZLI.
WHUD! WHUD!
WHUD! WHUD! WHUD!
HRHHR!

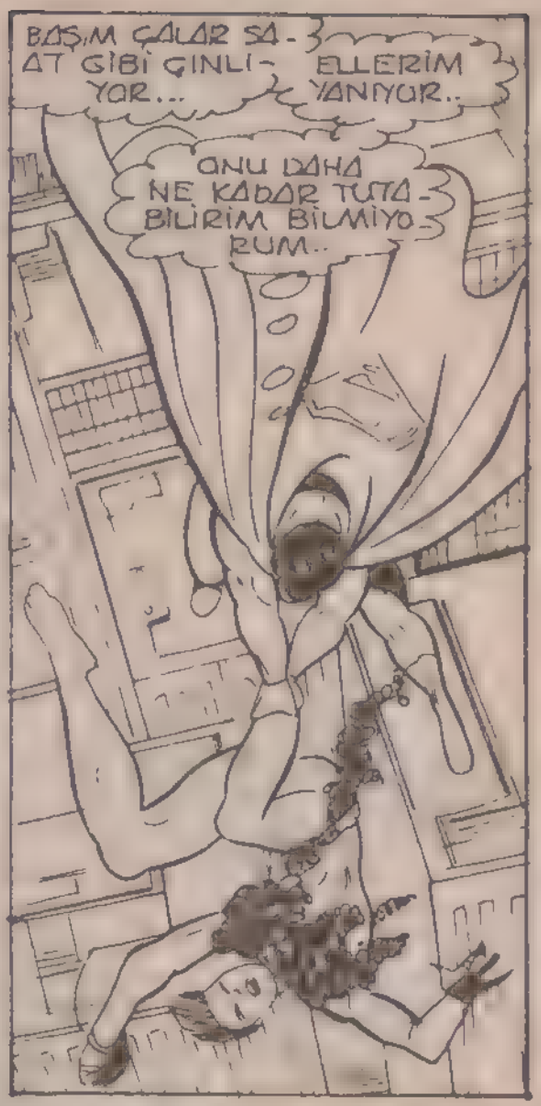
BAŞIM ÇALAR SAAT GİBİ ÇINLIYOR...
ELLERİM YANIYOR..
ONU DAHA NE KADAR TUTABİLİRİM BİLMİYORUM..

LÂNET OLSUN! MAGGIE..
BENİ "ÖZEL SUÇLAR BİRİMİNE" ALDIĞINDA, BÜTÜN GÜN MASADA OTURACAĞIM AKLIMA GELMEMİŞTİ..
BÖYLE ŞEYLER DAHA ÖNCE DE OLDU, TURPİN...
SANA SÖYLEMİŞTİM.
ŞEF SAWYER!

KENTİN HER YERİNDEN KÖTÜ HABERLER GELİYOR EFENDİM...
SÜPERMEN YARI ÇIPLAK BİR AMAZONLA BOĞUŞUYORMUŞ...
RADYO ONA RAMPAGE ADINI VERMİŞ..
RAMPAGE Mİ?
HERKES ALARMA GEÇSİN...
GALİBA MASADA OTURMA GÜNLERİN SONA ERDİ TURPİN..

AHHG!
ARTIK ONU TUTA-MADIM...
ANUÇLA-RIM YAN-DI...
YİNE KAÇI-YOR..
YOKSA..
HAYIR.
UÇAMI-YOR...
DÜŞÜ-YOR...
TABİİ..
DAHA ÖNCE DE UÇMUYORDU.. DEV BİR ÇEKİR-GE GİBİ SIÇRI-YORDU..
GÜÇLERİM TAM GELİŞMEDEN BE-NİM DE SMALLVİLLE' DE YAPTIĞIM GİBİ..
AMA.
BU DÜŞMEDEN SAĞ KURTULABİL-Dİ Mİ ACABA?
UHH..
EVET..

HEM DE DAHA BÜYÜMÜŞ OLARAK..
VAY CANINA!
BENİ YİNE YAKALADI..
HRHH!

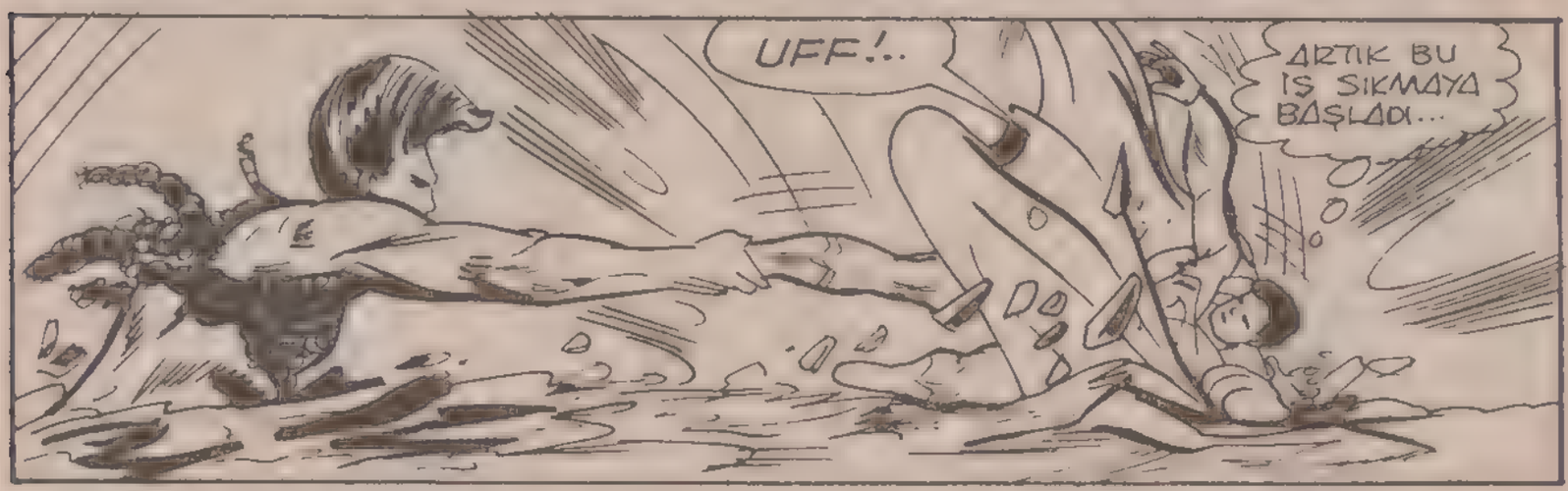
UFF!..
ARTIK BU İŞ SIKMAYA BAŞLADI...

ÜSTELİK BENİ BİR HAYLİ HIRPALADI...
BAŞIM DÖNÜYOR...

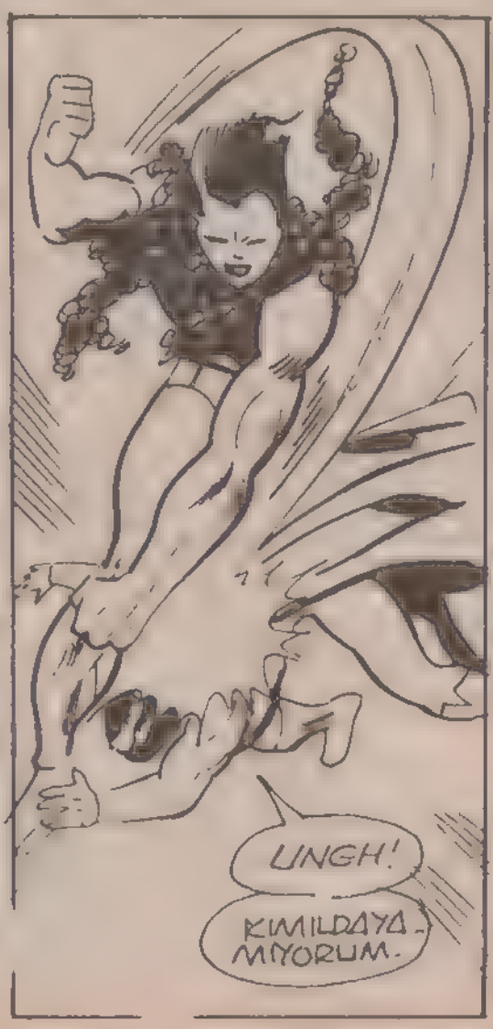
UNGH!
KIMILDAYAMIYORUM.

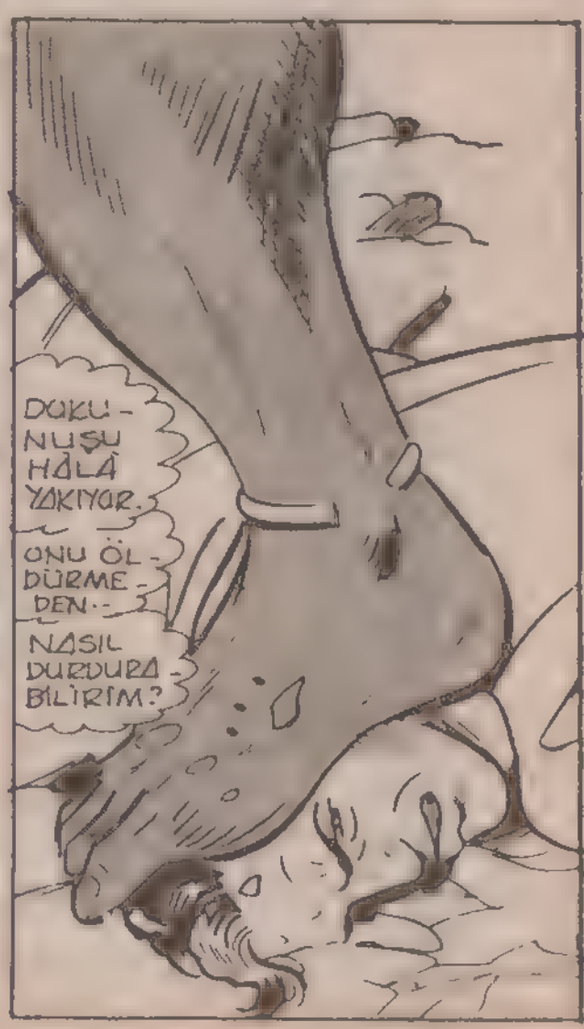
DOKUNUŞU HÂLÂ YAKIYOR.
ONU ÖLDÜRMEDEN..
NASIL DURDURABİLİRİM?

KADIN SENDELİYOR..
ÇÜNKÜ ONU HAZIRLIKSIZ YAKALADIK..
BU SİLÂH ÇOK GÜÇLÜDÜR.
O HALDE TEKRAR ATEŞ ET...
ÇABUK...
BU GARİP TİPLERLE DAHA ÖNCE DE KARŞILAŞTIM...
BUNLARIN HAKKINDAN GELMEK İÇİN ACIMASIZ OLACAKSIN!

MAGGIE! YAPMA..
O LOIS LEYN!

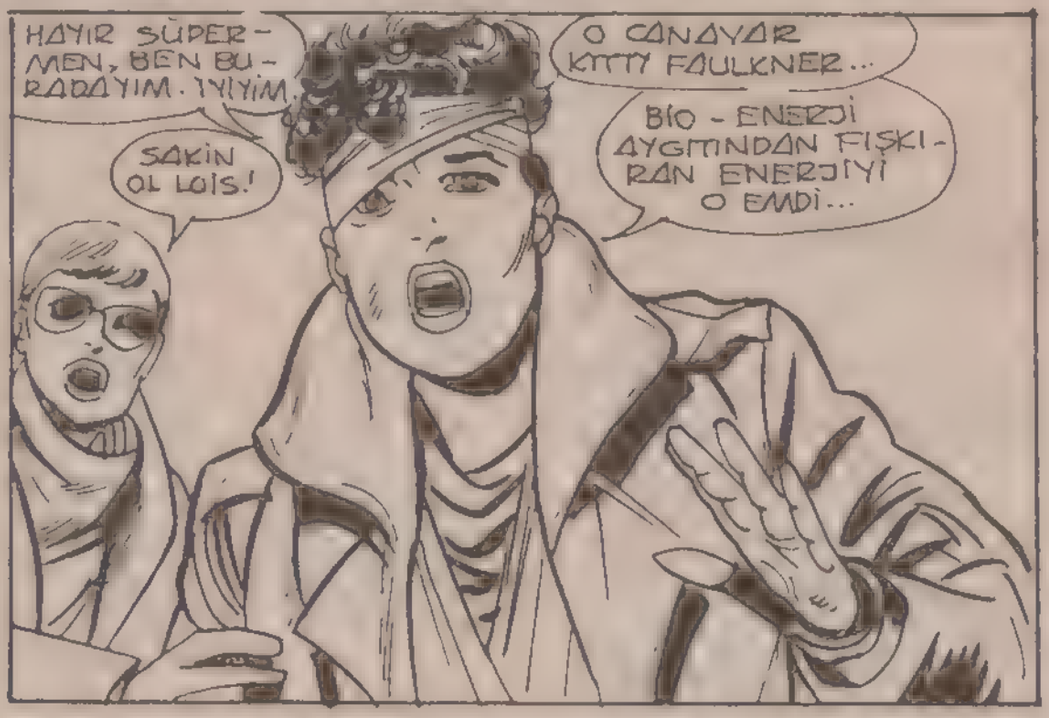
HAYIR SÜPERMEN, BEN BURADAYIM. İYİYİM
SAKİN OL LOIS!
O CANAVAR KITTY FAULKNER...
BİO-ENERJİ AYGITINDAN FIŞKIRAN ENERJİYİ O EMDİ...

NEE?
UNGH!!

HRHHR!!
O YUMRUK...
NEREDEYSE KAFAMI KOPARACAKTI..
SIMDI DE..
BENI SIKARAK BOGMAK ISTIYOR..
HEM DE BASARILI OLUYOR..
NEFES ALAMIYORUM..
DIGER INSANLARDAN COK DAHA UZUN SURE HAVASIZ YASAYABILIRIM. AMA BANA DOKUNDUGU YERLER COK ACIYOR. VUCUDUM ZAYIF DUSUYOR..
HAYIR!
BU ZAYIFLIK DEGIL..
ASLINDA...
DURUM TAM TERSI. VUCUDUM GI-DEREK GUCLENIYOR..
TAMAM..
CARE BU OLMALI. ACIYA DAYANIP TUTMASINA IZIN VERIRSEM.
ONU YENEBILIRIM..
..TABII DAHA ONCE O BENI OLDURMEZSE.

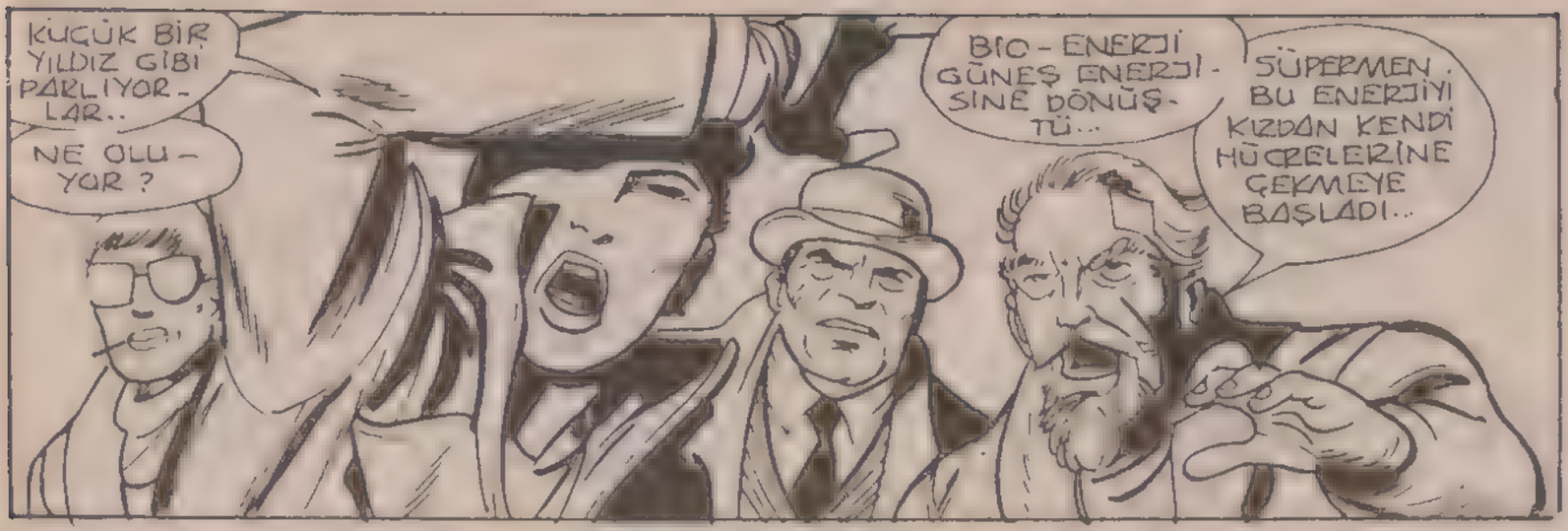
KÜÇÜK BİR YILDIZ GİBİ PARLIYOR-LAR..
NE OLU-YOR?
BIO-ENERJİ GÜNEŞ ENERJİ-SİNE DÖNÜŞ-TÜ...
SÜPERMEN, BU ENERJİYİ KIZDAN KENDİ HÜCRELERİNE ÇEKMEYE BAŞLADI..

NEE?
AMA SÜPERMEN'İN HÜCRELERİ GÜNEŞ ENERJİSİNİ YAVAŞ YAVAŞ, UZUN SÜREDE EMER.. BİR ANDA O KADAR GÜCÜ VÜCUDUNA ALMAK ONA NE YAPAR?
BEN DE TAHMİN EDEMİYORUM. SÜPER-MEN'İN VÜCUDU HAK-KINDA ÇOK AZ ŞEY BİL-İYORUM...
AMA..
BAK!..

OLU-YOR.

KADIN KÜÇÜLÜ-YOR..
NORMAL ÖLÇÜLERİNE DÖNÜYOR.

SÜPERMEN..
LOİS!
GERİ GEKİL
BENİM HÜCRE, YAPIMDA ENERJİ DOKTOR FAULKNER'-DE OLDUĞU GİBİ ÇALIŞMAZ

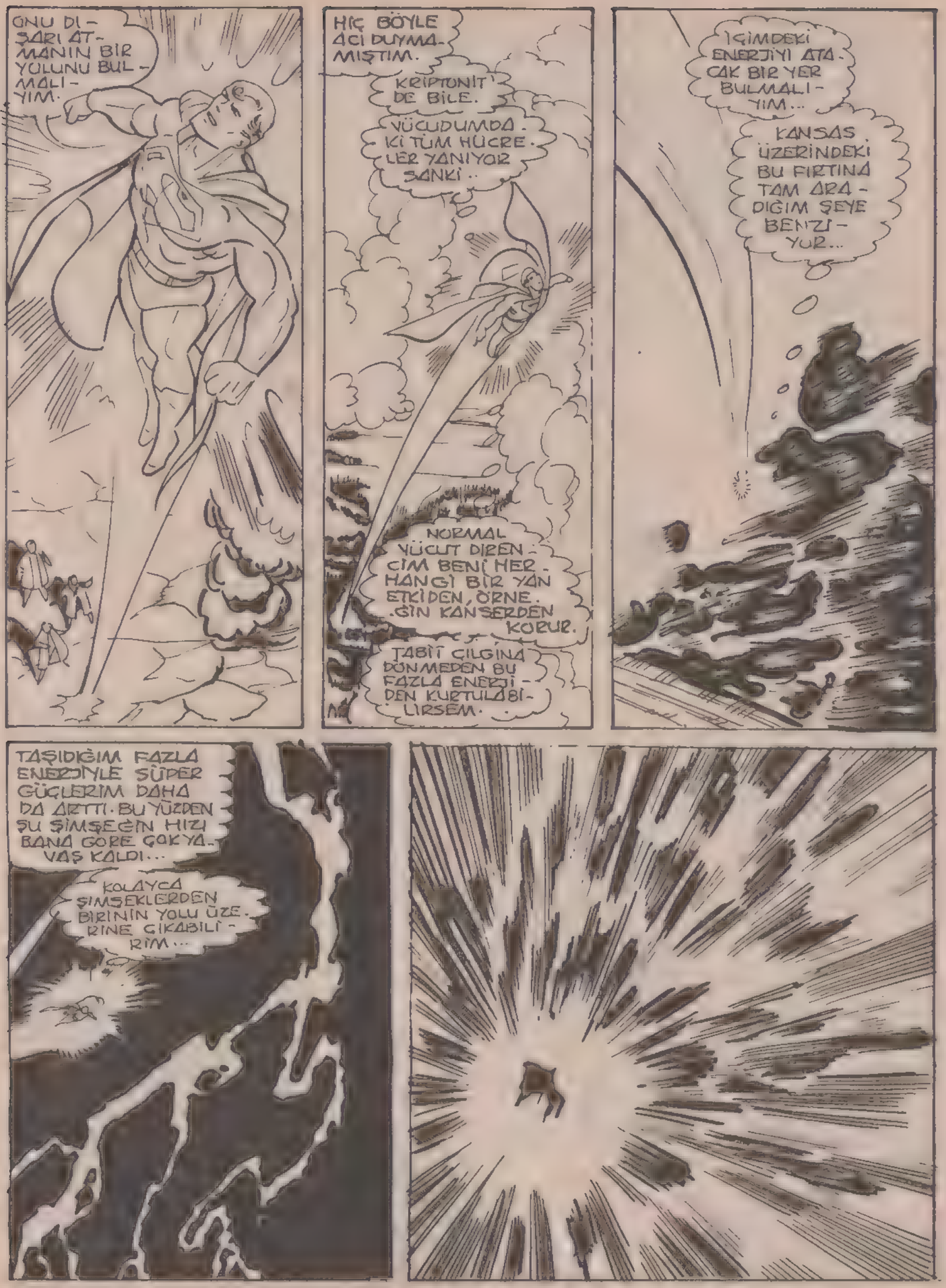
ONU DI-
ŞARI AT-
MANIN BİR
YOLUNU BUL-
MALI-
YIM.
HİÇ BÖYLE
ACI DUYMA-
MIŞTIM.
KRİPTONİT
DE BİLE.
VÜCUDUMDA-
Kİ TÜM HÜCRE-
LER YANIYOR
SANKİ..
NORMAL
VÜCUT DİREN-
CİM BENİ HER-
HANGİ BİR YAN
ETKİDEN, ÖRNE-
.GİN KANSERDEN
KORUR.
TABİİ ÇILGINA
DÖNMEDEN BU
FAZLA ENERJİ-
DEN KURTULABİ-
LİRSEM.
İÇİMDEKİ
ENERJİYİ ATA-
CAK BİR YER
BULMALI-
YIM..
KANSAS
ÜZERİNDEKİ
BU FIRTINA
TAM ARA-
DIĞIM ŞEYE
BENZİ-
YOR..
TAŞIDIĞIM FAZLA
ENERJİYLE SÜPER
GÜÇLERİM DAHA
DA ARTTI. BU YÜZDEN
ŞU ŞİMŞEĞİN HIZI
BANA GÖRE ÇOK YA-
VAŞ KALDI...
KOLAYCA
ŞİMŞEKLERDEN
BİRİNİN YOLU ÜZE-
RİNE ÇIKABİLİ-
RİM...

BU MACERANIN SONU

KÖTÜ KADER

LUİZ LEYN SIK SIK SÜPERMEN İLE GÜNÜN BİRİNDE EVLENİP EVLENEMEYECEĞİNİ MERAK ETMEKTEDİR.. BU MACERADA İŞTE BU SORUNA CEVAP BULMAKTA VE BÖYLE BİR OLAYIN ARDINDAN İKİSİNİ DE NASIL KORKUNÇ OLAYLARIN BEKLEDİĞİNİ GÖRMEKTEDİR
BU KUMRUCUKLAR KENDİ AYAKLARI İLE TUZAĞIMIZA DÜŞTÜLER. ARTIK BU HEYKEL DIŞINDA HİÇ KİMSE SÜPERMEN DİYE BİRİNİN VAR OLDUĞUNU BİLE HATIRLAMAYACAK...

GÜNLERDEN BİR GÜN DAİLY PLANET'TE
LUİZ, KAYAK YAPARKEN KAZA GEÇİRMİŞSİN, DÜN ÖĞRENDİM..
ŞİMDİ İMZA TOPLUYORUM KLARK. SEN DE ALÇIYA İMZA ATMAK İSTERMİSİN ?
DAHA SONRA BİR RADYO HABERİ..
SÜPERMEN'E YARDIM ÇAĞRISI. METROPOLİS PARKINDA BİR UFO BELİRMİŞTİR. HALK PANİK HALİNDEDİR. LÜTFEN ÇABUK OLUN..
SÜPERMEN OLARAK GÖREV BAŞINA GİTMELİYİM.
KLARK KENT, DERHAL SÜPERMEN KİMLİĞİNE BÜRÜNMÜŞTÜR..
YABANCI BİR UZAY CİSMİ DEMEK. İYİ, AMA NEDEN BENİM UYARI SİSTEMLERİM BU CİSMİ KAYDETMEDİ ? ÇOK GARİP...
!LUİZ BEKLE ! SAKAT KOLUNLA HELİKOPTER KULLANAMAZSIN...
ŞU UÇANDAİRE HİKÂYESİNİ ÖĞRENMEK İSTİYORUM...
HALKIN BOŞALTTIĞI PARKTA
UFO'DA KİMSELER GÖRÜNMÜYOR...
ARAZİ TAMAMEN BOŞALTILMIŞ. BU YAŞLI KADIN NASIL OLUYOR DA DOLAŞABİLİYOR?..

MARTİ ! DEMEK SENDİN. ÜNLÜ MÜCEVHER HIRSIZI VE KIYAFET DEĞİŞTİRME USTASI...

SENİ BURADA YAKALAMAK KISMET MİŞ DEMEK.

ALLAH KAHRETSİN...

ÇOK ŞANSSIZ MISSIN MARTİ !..

BU HERİFİ POLİSE TESLİM ETMELİYİM...

AHH!

LUİZ'DE OLAY YERİNE GELMİŞTİR...

SÜPERMEN NEREDE ACABA ?

BİR ŞEY BENİ GEMİYE GİRMEYE ZORLUYOR.

BÖYLECE...

AMA BU BİR ZAMAN MAKİNESİ. ENGEL OLAMADIĞIM BİR GÜÇ..

... BENİ BU KOLTUĞA OTURTMAYA ZORLUYOR...

DİKKAT OTOMATİK PİLOT TA ZAMAN KOORDİNATLARI DEĞİŞEMEZ.

HEDEF YIL 4068

LUİZ HAREKETLERİNE ENGEL OLAMAMAKTADIR.

BİR ESİR GİBİYİM. GEMİ HAREKET EDİYOR .. AMA NEREYE ?

BİRKAÇ SANİYE SONRA...
HIZ YÜKSELİYOR.. BURADA HEDEF YILI 4068 OLARAK GÖSTERİLMİŞ...
BURASI KUZEY AMERİKA MI? BİR FACİA, KITAYI SANKİ YÜZLERCE PARÇAYA BÖLMÜŞ...
HEDEF YILI 4068
OLAMAZ.. UFO ÇOK BÜYÜK BİR ŞEHRİN ORTASINA DOĞRU İNİYOR...
BU GEMİYİ KİM PROGRAMLAMIŞSA DELİRMİŞ OLMALI. ÖBÜR GEMİYE ÇARPTIM...
PROF. KIRON. MAKİNEYİ MASKELİ MARTİ'Yİ BURAYA GETİRMESİ İÇİN PROGRAMLAMIŞTIM...
GÖRÜLÜYOR Kİ BİR YANLIŞLIK OLMUŞ. HATA, BU UFAK KAZAYA DA YOL AÇTI...
...ANLAŞILAN...
ARRAM

AZ SONRA.
KIZCAĞIZ YARALANDI... NEDEN KİMSE YARDIM ETMİYOR..
ADAM KİRON. KATRAZ'IN GEÇİRDİĞİ HAFİF BİR KAZA, ŞİMDİ..
YARDIM EKİBİ GELİYOR..
BİRKAÇ SANİYE İÇİNDE KOMPLE BİR YARDIM EKİBİ GELMİŞTİR..
NEFESİ VE KALP ATIŞLARINA BAKILIRSA, HASTANEYE GİDECEK ZAMAN YOK..
BUZ MERKEZİNE KOYUN HEMEN..
DAHA SONRA..
AMA KİRON! ORADA DONA BİLİR...
TABİİ.. YAŞAMINI KURTARMANIN BAŞKA YOLU YOK Kİ...
DOKTOR 20. YÜZYILDAKİ KIRIK TEDAVİSİ NASILMIŞ, GÖRÜYOR MUSUNUZ?
EVET.. BU İLKEL SARGILARA DA "ALÇI" DİYORLAR.
LUİZ TEDAVİ EDİLİRKEN.
BİZ POLİSELERATÖR İLE ÇALIŞIRIZ. SICAK IŞINLAR, BİRKAÇ SANİYEDE KIRIK OLAN KEMİKLERİN TEKRAR YERİNE KAYNAMASINA YARDIMCI OLUR...
DENEYELİM BAKALIM ÇOK İLGİNÇ.

ALGI ÇIKARILDIKTAN SONRA..
HARİKA! SANKİ HİÇBİR ŞEY OLMAMIŞ GİBİ...
TABİİ AMA HENÜZ BİTİRMEDİK. DAHA SONRA DA HİÇBİR AĞRI HİSSETMEMENİZ LÂZIM.
MİKRO DALGALAR BİZ İNSANLAR İÇİN ZARARSIZDIR AMA VİRİSLERİ VE BASİLLERİ ANINDA ÖLDÜRÜR..
HARİKA.. TAM ANLAMIYLA SAĞLIKLI OLMAK BUNA DENİR.
BU ADADAKİ DÜNYAYI BANA GÖSTERİR MİSİNİZ KİRON?
ETKİLENDİNİZ Mİ? SİZE GELECEKTEKİ YAŞANTIYI HİSSETTİRDİ DEĞİL Mİ?
DAHA SONRA LİMANDA..
BÜTÜN BİRLİKLERE ÇAĞRI. NEPTÜN TEHLİKEDE. HERKES KURTARMA OPERASYONUNA
BURADA SÜPERMEN YOK MU?
SÜPERMEN Mİ? NEDEN?
GEMİYİ HİDROSTOPPER YARDIMIYLA KURTARABİLİRİZ..
DIŞARIDA, AZGIN DENİZDE...
HİDROSTOPPER HAREKETE GEÇTİ...
MOLEKÜL SIKIŞTIRMASI YÖNTEMİ İLE GEMİNİN ÖNÜNDE BİR KURTARMA BARİYERİ OLUŞTURDU...
NEPTUN

HEMEN SONRA..
TREN MEKANİZMASI DEVREYE GİRDİ...
ŞİMDİ KIYIYA KADAR BÖYLECE GİDEBİLİRİZ...
A... AMA BU NEDİR?
VE...
DAHA SONRA MÜZEDE...
20. YÜZYIL MÜZESİ
İNANILMAZ. BİR ÇOCUK OYUNCAĞI KADAR KOLAY OLDU.
O ZAMAN SİZİN HİÇ SÜPERMEN'E İHTİYACINIZ OLMAZ MI?
CEVABI MÜZEDE BULACAKSINIZ.
SÜPERMEN VE EŞİ SADECE HATIRALARIMIZDA, 20. YÜZYILDA KALDI...
KARISI MI? O HÂLDE SÜPERMEN İLE BİR GÜN EVLENECEĞİM...
SÜPERMEN VE KA
ANISINA
LARI ŞADOL

SÜPERMEN EVLENDİ Mİ? MUTLU MUYDULAR? ÇOCUKLARI OLDU MU?

HAYIR, DAHA BALAYI SEYAHATİNE ÇIKTIKLARINDA, BİR KAZA SONUCU ÖLDÜLER.

BALAYI SEYAHATİNDE ÖLMEK. NE KORKUNÇ.

TÜM DETAYLAR GEÇMİŞTE KAYITLI... MONİTÖRDEN İZLEYELİM İSTERSENİZ?!

AMA SÜPERMEN YARALANMAZ BİLE.. NASIL OLDU BU?

HOROSKOP

KISA BİR SÜRE SONRA..

O ZAMANLAR ULUSLARARASI BOYGUNCULARIN HEPSİNİ "EKZEKUTOREN" ADINDA BİR CANİ İDARE EDİYORDU.

SÜPERMEN'İ YOK EDEREK, ÜNÜMÜZE LAYIK OLDUĞUMUZU GÖSTERECEĞİM.

KENDİ DÜĞÜNÜMÜ İZLEMEK, BANA ÇOK GARİP DUYGULAR VERİYOR...

AYNI PAKİKALARDA, SÜPERMEN, LUİZ LEYN İLE EVLENİYORDU

DÜŞLERİM GERÇEKLEŞİYOR.

GENÇ ÇİFT, BALAYINA ÇIKMAK ÜZERE UÇAKLARINA GİDİYORLARDI...

AMA GENÇ ÇİFTİ BİR ÖLÜM TUZAĞI BEKLEMEKTEYDİ...
GÖKYÜZÜNDE ESSİZ BİR DÜĞÜN HEDİYESİ HAZIRLADIK, DEĞİL Mİ? İŞTE GELİYORLAR..
VE DOĞRUCA TUZAĞIMIZA DOĞRU UÇUYORLAR...
İŞTE DÜŞÜYORLAR..
BİLİYORUM.. SÜPERMEN BENİ KURTARACAKTIR.
UÇAK DÜŞEREK KORKUNÇ BİR ŞEKİLDE PARÇALANDI..
YOO.. OLAMAZ..OLAMAZ.. KADERİMİZ BU KADAR KÖTÜ OLAMAZ
SÜPERMEN'İN HİÇ ŞANSI YOKTU HAVADAKİ KRİPTONİT, ONUN BÜTÜN GÜCÜNÜ YOKETTİ...
LUİZ LUİZ! SÜPERGÜÇLERİM YOK OLDU..

HEY! NEREYE GİDİYORSUNUZ?
BU OLAMAZ.. İNANAMAM GERÇEK OLAMAZ...
ZAMAN MAKİNESİYLE GERİ DÖNMEK İSTİYORUM.
KENDİMİ GELDİĞİM ZAMANA KONSANTRE EDERSEM MUTLAKA GEMİ OTOMATİK OLARAK ÇALIŞACAKTIR...
1982 YILINA, SÜPERMEN'E..
BAŞKA BİR ŞEY DÜŞÜNMEDEN ONU TEKRARLAMALIYIM..
1982
1982
DAHA SONRA..
ÇOK YAVAŞ DA OLSA GERİ DÖNDÜM, AMA..
..TAM BİR ROKET SALDIRIŞININ İÇİNE DÜŞTÜM.
BAM!
BOOM!
KPOW
LUİZ'İN GELİŞİ HEM SÜPERMEN'İ ÇOK ŞAŞIRTMIŞ, HEM DE ROKET SALDIRISINDA BULUNANLARI KORKUYLA KAÇIRTMIŞTI.
LUİZ BU! UZAY GEMİSİNDE NE İŞİ VAR?
BLAM

LUİZ YERE İNDİKTEN SONRA..
LUİZ, DEMEK SEN PARKTA BU GEMİYLE YOK OLDUN.
ZAMAN YOLCULUĞUMDAN ONA SÖZ EDEYİM AMA, YAŞADIĞIM HER ŞEYİ ANLATMAMALIYIM...
LUİZ GEZİSİNİ ANLATIR..
BÖYLECE KALUM BİR SANİYE İÇİNDE TYİLEŞİVERDİ.
BANA DANIŞMADAN ZAMAN YOLCULUĞU HA? PANDORA'DA ÇOK KÖTÜ BİR YERE GİDEBİLİRDİN. KURTULMAN BİR MUCİZE.
SENİ BU KÖTÜLÜKLERDEN KORUYABİLMEK İÇİN TEK YOL VAR...
..EVLEN BENİMLE SEVGİLİM. BENİM KALEME GİDER ORADA YAŞARIZ.
BU GERÇEK OLAMAZ. BANA EVLENME TEKLİF EDİYOR...
EVET DERSEM BÜYÜK BİR FELÂKET OLACAK..
BUNU YAPAMAM.. SENİ YETERİNCE SEVMİYORUM.
YALAN SÖYLEDİĞİNİ SANA İSPATLAYACAĞIM.
NE MÜTHİŞ BİR ÖPÜCÜK. BU KRİPTONLU EN ZAYIF NOKTAMI BİLİYOR...
NASIL HAYIR DİYEBİLİRİM?
SEN KAZANDIN SEVGİLİM..
KORKUNÇ KADERİMİZDEN KURTULMANIN BİR YOLUNU BULACAĞIM.

Ölüm bir hayal oyunudur!

İKİNCİ BÖLÜM

ERTESİ GUN..
UZAK GEZEGENLER-DEKİ DOSTLARIM BİZE HEDİYE YOLLAMIŞLAR..
MUTLULUKLAR
GERÇEKTEN ÇOK HOŞ HEDİYELER BUNLAR..
ALLAHTAN BİR GECE KALDI; YOKSA SIRRIMI SÖYLEMEDEN DURAMAYACAĞIM.
DAHA SONRA.
SÜPERMEN UÇAĞIN ÜSTÜNDE KRANN'DAN BİR MESAJ VAR...
"SİZE GÜNEY DENİZİNDE BİR BALAYI HEDİYE EDİYORUM. UÇAK OTOMATİĞE BAĞLIDIR VE SİZİ DOĞRU ORAYA GÖTÜRECEKTİR..."
ŞİMDİ HATIRLIYORUM. KAZA GÜNEY DENİZİ ÜZERİNDE OLMUŞTU..
SEN NASIL İSTERSEN.
BALAYIMIZI NEREDE GEÇİRECEĞİMİZİ HİÇ KİMSE BİLMESE DAHA İYİ OLMAZ MI SEVGİLİM?
ÖĞLENDEN SONRA BÜYÜK AN GELİP ÇATMIŞTI
AFFEDERSİNİZ, SİZİ KARI-KOCA İLAN EDİYORUM
BENİM KÜÇÜK LUIZ'IM VE EVRENİN EN GÜÇLÜ ADAMI.
HİÇBİR ŞEY BENİ BU KADAR SEVİNDİREMEZDİ.
BU DAHA BAŞLANGIÇ. DAHA MUTLU ANLAR YAŞAYACAĞIZ ELLA.

TÖRENDEN SONRA
GÜNEY DENİZİNE GİTMEYECEĞİMİZİ KONUŞMAMIŞ MIYDIK?!
OTOMATİĞİN PROĞRAMINI DEĞİŞTİRDİM BİZİ KALE'ME KADAR GÖTÜRÜP BIRAKACAK..
VE ORADAN DA, HİÇ MALAYALARDA BİLİNMEYEN BİR YERE GİDECEĞİZ..ORADA BİZİ KİMSE RAHATSIZ EDEMEZ.
OHH SEVGİLİM.
AYNI ANDA..
İKİSİ DE KENDİLERİNİ GÖZETLEDİĞİMİZİN FARKINDA DEĞİL.
ONLAR HÂLÂ KALEYE GİTTİKLERİNİ SANSINLAR, HEDİYEMİZ. ALMADAN HİÇBİR YERE GİDEMEZLER
ŞU CİHAZLA OTOMATİK KUMANDAYI TEKRAR ESKİ ŞEKLİNE DÖNDÜRELİM..
MUTLULUKTAN GÖZLERİ BİR ŞEY GÖRMÜYOR UYANDIKLARINDA DA İŞ İŞTEN GEÇMİŞ OLACAK.

KISA SÜRE SONRA..

SÜPERMEN! SENİN KALENE DOĞRU UÇMUYORUZ. BUNLAR TROPİK ADALAR..

OTOMATİK PİLOT ESKİ PROĞRAMA ÇEVRİLDİ DEMEK.

EVET SÜPERMEN! AMA BU SİZİN İÇİN HİÇ DE İYİ OLMAYACAK..

İŞTE GELİYORLAR...

BU İŞ BURADA BİTECEK...

ŞURA YA BAK. BİZE KUTLAMA ÇELENGİ YAPMIŞLAR..

TEŞEKKÜR İÇİN BEN DE ONUN İÇİNDEN GEÇECEĞİM

BAY VE BAYAN SÜPERMEN SİZİ CANDAN KUTLARIZ...

İŞTE TUZAK.

AMA ÇOK GEÇTİ...

HARİKA.. HER ŞEY PLANLADIĞIMIZ ŞEKİLDE OLDU..

SPUT-RR SPUT!

DÜŞÜYORUZ AMA SENİ KURTARACAĞIM WİZ!

SENİ UYARMALIYDIM..

BU DUMAN VAR YA, SARI KRİPTONİT BU...

HAKLISIN. SÜPER GÜÇLERİM YOK OLDU... ARTIK UÇAMIYORUM
İŞTE SONUMUZ GELDİ, DEMEK KADERDEN KAÇILMIYORMUŞ.
BÖYLECE..
BANA SIKICA SARIL SEVGİLİM...
BAYILIYORUM GALİBA.. BÖYLECE ONUN ÖLDÜ GÜNÜ GÖRMEMİŞ OLURUM.
TRAJEDİ TAMAMLANMIŞTIR.
ŞUNU UNUTMAYIN..!
SÜPERMEN'İ KARISIYLA BİRLİKTE ÖLDÜRMEYİ BAŞARAN BİZLERİZ...
YERDE...
HÂLÂ YAŞIYOR MUYUM?
BU İMKÂNSIZ. ÖLMÜŞ OLMAMIZ GEREKİRDİ..
EKSEKUTOREN DE BÖYLE DÜŞÜNÜYOR..
SÜPERMEN! NE YAPACAKSIN?
BALAYI KONUKLARIMIZI SELAMLAYIP GERİ DÖNECEĞİM...
SÜPERMEN YARALANMAMIŞ BİLE İMKÂNSIZ BU...

HER ŞEYİ YANLIŞ HESAPLADINIZ...
PLÂNINIZ BOŞA ÇIKTI
BENİ YOK ETMENİN BU KADAR KOLAY OLACAĞINI MI SANDINIZ?
SOK
BOK
TAP!
BÜTÜN BUNLARIN AÇIKLAMASI NEDİR SÜPERMEN?
BU DÜZEN BAZLARI GEREKLİ YERLERE BIRAKIP DÖNECEĞİM, O ZAMAN HER ŞEYİ ÖĞRENECEKSİN...
SÜPERMEN DERHAL GERİ DÖNMÜŞTÜ...
EKSEKUTOREN'İ NEREDEN BİLİYORDUN? HALA NASIL OLUYOR DA YAŞIYORUZ? SARI KRİPTONİTTEN NASIL KURTULDUN?
TEKER TEKER SOR SEVGİLİM.
BÜTÜN DÜĞÜN HEDİYELERİNİ TEK TEK KONTROL EDİYORDUM...
KRAN'DAN GELİYORSA NEDEN ALIŞTIĞIMIZ METALLERİN DIŞINDA BİR METAL KULLANMIŞ?
ELEKTRONİK SİNYALLERİNİ KONTROL ETMEK GEREK.
BEEP BEEP
SİNYALLER TA... GÜNEY DENİZİ ADALARI'NA KADAR GİDİYORDU...
DEMEK EKSEKUTOREN'İN MARİFETİYMİŞ BU. BAKALIM NE GİBİ BİR PLÂN PEŞİNDE?..

BÖYLECE ONLARI İZLEMEYE BAŞLADIM.
YENİ ÇİFTE NASIL BİR SÜRPRİZ HAZIRLADIN ?
ÇOK BASİT. HIPNOZ VE BİRAZ DA KRİPTONİT.
UZAKTAN KUMANDALI UÇAĞIMIZ ONLARI BURAYA GETİRECEK VE GERİSİNİ DE KRİPTONİT HALLEDECEK..
DEMEK ÖYLE
BAYILIYOR.. BAYILTICI GAZ İŞE YARADI: PELERİNİM ONU KAZADAN KORUYACAKTIR
ONLARI UYANDIR.. MAMAK İÇİN UÇAĞIN DÜŞMESİ LÂZIMDI..
BALAYINA ÇIKARKEN, BENİM HÂLÂ HIPNOZUN ETKİSİNDE OLDUĞUMU SANIYORLARDI..
DUMAN KRİPTONİTTEN OLUŞTURULMUŞ..
KISA SÜRE ÖNCE KRİPTONİTE KARŞI KORUYUCU TEDBİRLERİ ALMIŞTIM, BİRKAÇ DAKİKA DAHA BENİ KORUR.
LUİZ GERÇEKLERİ ÖĞRENİNCE...
PEKİ AMA KATRAZ'DAYKEN ÖLDÜĞÜMÜZÜ KENDİ GÖZLERİMLE GÖRDÜM
ASLINDA OLAYLARI VE KADERİ DEĞİŞTİRECEK GÜCÜM YOKTUR..
KALEDE ONLARI ZAMAN MAKİNESİ BEKLEMEKTEDİR.
SEN DOĞRU 4068 YILINDAKİ KATRAZ'A GİT BENİM BİR İŞİM VAR, ONU HALLEDİP GELECEĞİM ...
TAMAM HER ŞEYİ ANLADIM GÖRÜŞÜRÜZ.

LUİZ HEDEFE VARDIĞINDA..
KUTLAMA FİSEKLERİ 41. YÜZYILDA 4 TEMMUZ TÖRENLERİ KUTLANIYOR.
HAYDİ.. HAYDİ GELİN! FUTBOL MAÇINI KAÇIRMAMALISINIZ..
FUTBOL MU? GERÇEK Mİ SÖYLÜYORSUNUZ?
YERE İNDİKTEN SONRA..
TAM ZAMANINDA GELDİNİZ. BİZ DE SÜPERMEN'İN ÖLÜM GÜNÜ OLAN 4 TEMMUZU KUTLUYORUZ..
KUTLAMA MI? BÖYLE ÜZÜCÜ BİR ŞEY KUTLANIR MI?
LUİZ KORKUNÇ SAŞIRMIŞTIR..
HAYAL Mİ GÖRÜYORUM? BETMEN KIZIL ŞİMŞEK SÜPERMEN VE TÜM ADALET KOMİSYONU CAN DÜŞMANLARINA KARŞI.
ZEVKLE İZLEYİN..!

KRAK!
AMA BUNLAR ROBOTLAR..
ELBETTE. BÖYLE BİR SPOR İÇİN GERÇEK İNSANLAR KULLANMAYACAKTIK HERHALDE..
WHAM!
BÜTÜN ROBOTLAR ELEKTRONİK OLARAK BURADAN İDARE EDİLİYORLAR..
ÇOK ETKİLEYİCİ.
ŞİMDİ OYUNUN EN ETKİLEYİCİ YERİ. SÜPERMEN YAKALANIYOR
KRAK!
ZUNG
ONU YENDİ.
SÜPERMEN OLDU.
SÜPERMEN'İ GEBERTTİ.
HURRA YAŞA!
NEDEN BU GERİ ZEKÂLILAR SÜPERMEN'E KARŞI? SÜPERMEN ONLARIN KAHRAMANI DEĞİL Mİ?

SÜPERMEN KAHRAMAN MI? SİZ AKLINIZI MI KAÇIRDINIZ? BU KUTLAMALARIN TEK AMACI ONUN ÖLÜMÜNÜ TEKRAR TEKRAR YAŞAMAK...
NEE?
HEMEN ARDINDAN..
DEMEK SÜPERMEN'İ ÖLDÜRMEK EN BÜYÜK KUTLAMA ÖYLE Mİ?
GERÇEK SÜPERMEN
ROBOTUN İÇİNE GİZLENMİŞ...
BU YUMRUK TÜM ŞÜPHELERİMİZİ YOK EDER...
BU OLAMAZ
BİR YANILGI BU.
BİR KÂBUS.
ZAP
WUP
SÜPERMEN ÖLDÜ..HEPİMİZ BUNU BİLİYORUZ!
ÖLMÜŞTÜ O. ÖLMÜŞTÜ..
GÖZLERİNE BİLE İNANMIYORLAR.

BU MACERANIN SONU

KORKMAYIN DOKTOR

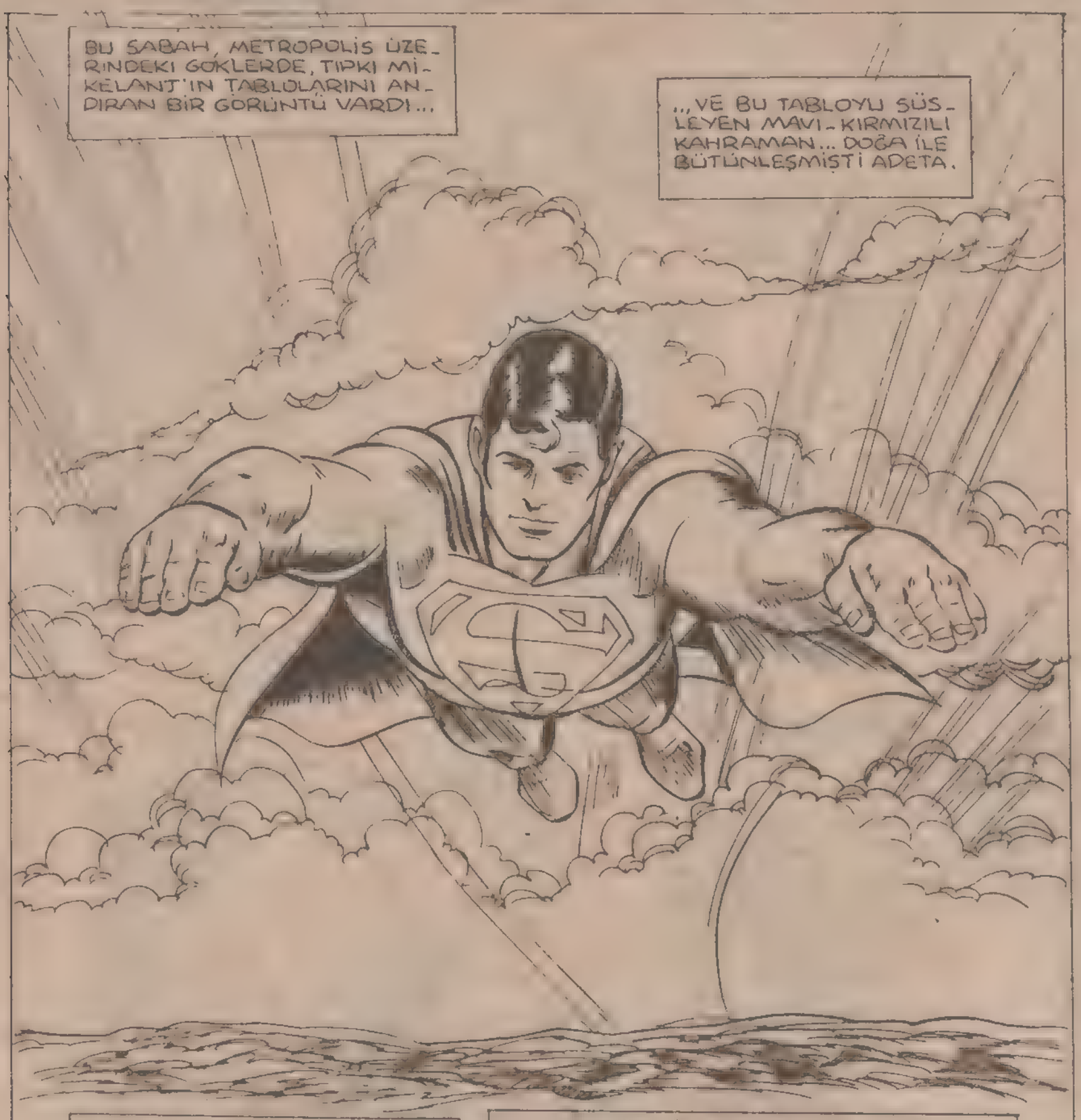

YILDIZIMIZ, S.T.A.R. LABORATUVARINA * DOĞRU YAKLAŞTI...
DR. KILBURN, ÇOK ÖNEMLİ BİR ŞEY OLMASAYDI, BENİ ÇAĞIRMAZDI.
BANA BİR SANİYE BİLE DİNLENMEK NASİP OLMAYACAK SANIRIM...
* BİLİM TEKNİK ENSTİTÜSÜ...
NE OLDU DOKTOR?
GEL DE KENDİN GÖR!
BU VİDEO İZLEME EKRANLARIMIZ...
ÇOK GÜZEL!
BAK TA GÖR!..
HAVAYI TEMİZLEMEK İÇİN ANTİ-POLÜSYON MADDELERİNİ, KİRLİ HAVANIN ÜSTÜNE BOŞALTTIK.
SONUÇ BİR FELAKETTİ...
ÇEŞİTLİ METODLARLA, ÇEVREYİ KİRLETEN NEDENLERİ TESBİT ETMEYE ÇALIŞIYORUZ.
BAŞARILI OLUYOR MUSUNUZ PEKİ?
NE OLDU DOKTOR?
KİMYAGERLER, BİR NOKTADA HATA YAPMIŞ OLMALILAR.
ZİRA, PUSKÜRTTÜĞÜMÜZ MADDE KİRLİ HAVAYI, OLDUĞU GİBİ İNSANLARIN ÜZERİNE DOĞRU İTTİ... ŞİMDİ NEFES BİLE ALAMIYORLAR.

BU DENEYE BAŞLAMADAN ÖNCE, HER ŞEYİ TEST...
...ETMİŞTİK. AMA HIÇ ANLAMIYORUM...
MUTLAKA BİR NEDENİ VARDIR. BEN KONUYLA İLGİLENİRİM...
NE OLUR ÇABUK ÖL!
BU OLAY BİZİ MAHVEDEBİLİR.
KORKMAYIN, DOKTOR!
SÜPERMEN DERHAL YOLA KOYULUR VE...
MEDENİYETİN AKSAK YANLARINDAN BİRİ DE TRAFİK.
BU YOLLAR, BİR TRAFİKÇİLESİ HALİNE GELİYOR
O DA NE?
FREN YAPAMAZSA...
KESİN ÇARPACAK...
SÜPER NEFESİMLE BİR HAVA AKIMI YARATIP, ARABAYI YÜKSELTMELİYİM.
..YÜKSEĞE...
...HIZLI...
BİRAZ DAHA...
...ŞİMDİ DE AŞAĞIYA...
TEŞEKKÜRLER, SUPİ!

FELAKET BÖLGESİNDE OTURANLAR DA UMUTLA BİR MUCİZE BEKLEMEKTEYDİLER

SUPİ!

BİZİ KURTARACAK...

VE BİR FIRTINA GİBİ...

KİRLİ HAVAYI BİR TOP GİBİ BİR ARAYA GETİREYİM...

SONRA DOĞRUCA GÜNEŞE...

...ORDA PEK ZARAR VEREMEZ.

ETRAFINDA HIZLA DÖNEREK...

ONU YUKARI ÇEKİYORUM...

STRATOSFER TABAKASINA GELDİKLERİNDE...

BU ETRAFTAKİ SİS DE NE?

ÖNCE ŞU BULUTTAN KURTULUP, SONRA SİS İLE İLGİLENİRİM.

AMA AĞIR BULUT, SİSİN TAM ORTASINDAN GEÇERKEN...

WHA-

WHOOM!

TÜM UZAYI SARSAN BİR PATLAMA OLUR...

METROPOLİS'TE BİTEN BİR İŞ GÜNÜNÜN ARDINDAN, HERKES EVİNE DÖNMEKTEYDİ...

AMA KORKUNÇ BİR ÇIĞLIKLA HERKES DONDU KALDI...

ŞURAYA BAKIN!

SÜPERMEN O!

BU OLAMAZ?

YA HALA YAŞIYORSA?

HEY...

ÇUKURA BAKIN BAKALIM...

KAFA ÜSTÜ YERE ÇAKILMIŞTI... ÇARPTIĞI ANDA ÇIKAN SES...

GERÇEKTEN DE...

CANSIZ BİR KUŞ GİBİ, SUPİ HIZLA YERE DOĞRU DÜŞMEKTEYDİ...

...KORKUNÇ BİR SESTİ...

NE? OLAMAZ?

GERİ GELİYOR...

TANRIM!

OLAMAZ!

AŞAĞIDAN PATLAYAN BİR VOLKANIN SESİ...
...GİBİ SESLER GELİYOR...
GÜRÜLTÜLER, YER SARSINTILARI, TIPKI BİR VOLKAN PATLAMASINI ANDIRIYORDU.
ŞEYTANLARIN İŞİ BU!
FATA MORGANA OLMASIN SAKIN.
VE SONUNDA...
İNANILMAZ BİR ŞEY BU?
NEDİR, BU?
GÖZLERİME İNANAMIYORUM
SÜPERMEN ETRAFI CAMLARLA ÇEVRİLİ BİR PRİZMA...
...İÇİNE GİRMİŞ.
AMA NEDEN?
HEPSİ BÜYÜK BİR MERAK İÇİNDE. ONLARA AN LATMALIYIM.
BENİM TEK KURTULUŞUM BUYDU.
TEMİZ HAVAYI BUNUN İÇİNE DEPO ETTİM.
BU SİS GİDENE KADAR DA, BUNUN İÇİNDE KALMAK ZORUNDAYIM.
ALLAH KAHRETSİN!

ŞEHRE GELMEDEN, BOŞ BİR ALANDA İSE, GARİP BİR GAZ BULUTU KÜMELENMİŞTİ;..

ANİDEN KÜMÜLÜS YAĞMUR HALİNİ ALDI...

VE BİRDEN ŞEKİLLENMEYE BAŞLADI...

SONUNDA KORKUNÇ BİR DEV OLMUŞTU...

HEMO!

KORKUNÇ BİR GÜCE SAHİP BU DEV, ÇEVRESİNE ATEŞ SAÇMAKTAYDI...

KENDİNE YOL AÇMAK İÇİN ALEVLERİ KULLANIYORDU!

DEV YARATIK, ETRAFINA BÜYÜK TEHLİKELER SAÇARAK METROPOLİS'E DOĞRU İLERLİYORDU...

METROPOLİS HALKI İSE, BÜYÜK BİR ŞAŞKINLIKLA SUPİ'Yİ İZLİYORLARDI... POLİS TE GELMİŞTİ...
BU BENİM SUÇUM .. AMA NEREDEN BİLEBİLİRDİM?
ÜZÜLMEYİN DR. KİLBURN!

BU KİMSENİN SUÇU DEĞİL. SADECE HAVANIN YAPISINDAKİ BİR DEĞİŞİKLİK...
.. BENİ KOTU BİR BİÇİMDE ETKİLEDİ O KAVAR.
BU SİSİ KALDIRMAK İÇİN NE YAPILABİLİR?

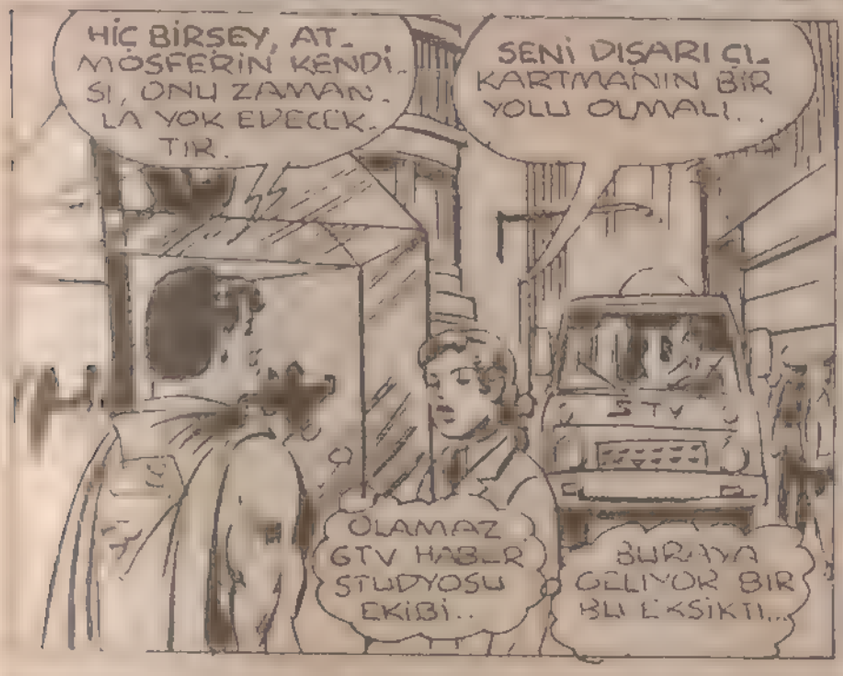
HİÇ BİRŞEY, ATMOSFERİN KENDİSİ, ONU ZAMANLA YOK EDECEKTİR.
SENİ DIŞARI ÇIKARTMANIN BİR YOLU OLMALI..
OLAMAZ GTV HABER STUDYOSU EKİBİ..
BURAYA GELİYOR BİR BU EKSİKTİ...

BUNLAR: MUHABİR OLSUN, LEYN VE LANA LANG DIR...
ORADA LUİZ!
ZAVALLI SEVGİLİM!
SAKIN OL LUİZ!

HEY? NEREYE GİDİYOR BU KADIN?
SEN KAL! İKİSİ DAHA İYİ KONUŞURLAR, MERAK ETME...
BİZ ONU BURADA BEKLEYELİM...

SİZ JENET KİLBURN MU SUNUZ?
NELER OLDU BÖYLE?
SİZ EN İYİSİ SÜPERMEN'E SORUN!
BU İSE BİR ÇÖZÜM BULABİLİR MİYİZ DİYE, ARAŞTIRMAK İSTİYORUM!

SUPİ !..
NASILSIN?
İYİ, AMA DIŞARI ÇIKAMAM LUİZ!
BURADA EMNİYETTEYİM.!
O ZAMAN, BEN SENİN YANINA GELEYİM SUPİ! BİRLİKTE DAHA GÜÇLÜ OLURUZ.
BU ÇOK TEHLİKELİ LUİZ! AMA DÜŞÜNCEN İÇİN ÇOK TEŞEKKÜRLER.
BENİ ARARSAN, NEREDE...
BULACAĞINI BİLİYORSUN.
ŞUNU UNUTMA..!
SENİ SEVİYORUM
ONU GERİ GÖNDERMEK ZORUNDAYDIM.
BURADA SONSUZA DEK BÖYLE KALAMAM.

NE DÜŞÜNÜYORSUN?
HICC. KAFAM MEŞGUL LANA 6 HABERLERİ İÇİN KONU MU...
...ARIYORSUN YOKSA ..?
EYET AMA, ÖNCE SENİNLE ÖZEL BİR ŞEYLER KONUŞMAK....
NEDİR?
İSTİYORUM.
İKİMİZ HAKKINDA BAZI ŞEYLER DÜŞÜNDÜM. BİZ SENİNLE ÇOK FARKLI YARATILIŞTAYIZ. İYİ BİR ÇİFT OLAMAYIZ.
AMA İSTERSEN ARKADAŞ KALA BİLİRİZ...
NEE?
HAHAHAHAHAHA
NEDEN GÜLÜYORSUN?
KUSURA BAKMA LANA, ÇOK SEKERSİN.
BEN BURADA YAŞAM SAVAŞI VERİYORUM. SEN SE NELER DÜŞÜNÜYORSUN...
ÖYLE Mİ?
BEN BUNDA HİÇ TE KOMİK BİR ŞEY GÖREMİYORUM.
BİLİYORUM. AMA ŞUNU...
...KABUL ET. SÖYLEDİKLERİN İÇİN, ÇOK GARİP BİR AN SEÇTİN.
BANA YENİ BİR CESARET VERDİN LANA.
NE DEMEK BU?
ŞU DEMEK LANA!
OH?

NE DEMEK ÇABUK ANLAT...
HİÇ BİR ŞEY, NEYSE...
BU ALLAH'IN BELASI YERE...
TIKILIP KALDIM!
HUH?
WHAMM
BAŞIM BELADA, ANLAMIYOR MUSUN, LANA?
ŞİMDİ ANLIYORUM GALİBA!
ŞEHRİN SONUNDAKİ SOKAKTA KURŞUNLAR UÇUŞUYORDU. 4 SOYGUNCU POLİSTEN KAÇIYORDU...
DAHA HIZLI..
BLAM BLAM!
AMA BİRDEN, KAÇAN ARABANIN MOTORU DISARI FIRLAMIŞTI...
AV SONA ERMİŞTİ...
SEYTAN AŞKINA!
SKROOM!
ATEŞ ETMEYİN!
BUNU NASIL BECERDİNİZ?
SÜPERMEN'E SORUN?

...NDA, ŞEHİR MERKEZİNDE ... SÜPER-
...IN DUDAKLARINDAKI GÜLÜMSEME DON-
...TU.
SÜPERMEN!
KORKUNÇ BİR ŞEY...
BİR SANİYE.
BU ÇOK ÖNEMLİ LAN!
HEMO GELDİ...
ŞİMDİ HER ŞEY ANLAŞILIYOR...
HEMO?
SON OLARAK YASANAN FELAKETLER, HEMO-NUN YÜZÜNDENMİŞ DEMEK...
SİS İLE HEMO'NUN YARATTIĞI HAVA BİRLEŞİNCE BENİ BU HALE SOKTU...
" ŞEHRİN İÇİNE KADAR GİRMİŞ
" POLİSLER ONU DURDURAMIYORLARMIŞ...
" KURŞUNLAR, HEMO'YA ULAŞMADAN KIRILIYORMUŞ...
BURADAN BİR ŞEY YAPAMAM.
ENGEL TANIMIYORMUŞ...
BİRŞEY YAPSAN SÜPERMEN.

LANA HAKLI!
KIZGIN IŞINLAR LA ONA ULAŞABİLİRİM...
UMARIM ISI, BU İSE YETER.
UZAKTAN, HEMO'NUN ÇELİKLERİ PARÇALAMA SESİ GELİYORDU
ANİDEN TÜM VÜCUDU YANMAYA BAŞLADI...
AMA HEMO, ŞİMŞEK GİBİ, VÜCUT ISISINI SIFIRIN ALTINA DÜŞÜRDÜ
VE KIZGINLIKLA YOLUNA DEVAM ETTİ.
GÖZÜ ATOM REAKTÖRÜNDEYDİ...
ATOM REAKTÖRÜNE ULAŞIRSA, BÜTÜN ŞEHİR YERLE BİR OLUR.
ONU DURDURMALIYIM.
TEHLİKE NE OLURSA OLSUN, BUNU GÖZE ALACAĞIM...
SKRAK!
KRASH!

OLAMAZ! DEĞİŞİYORUM...
SAÇLARIM UZUYOR...
VÜCUDUM KILLANDI.. BEN...
BEN BİR...
DEV OLUYORUM...
İNANAMIYORUM. NE ÇİRKİN BİR YARATIK OLDU.
DAHA İYİ LANA! BENİ BÖYLE GÖR. DAHA İYİ.
DAVRANIŞLARIM DA İLKEL VE VAHŞİ...
ÖNÜNE GEÇEMİYORUM...
ŞİMDİ HEM HEMO İLE HEM DE KENDİMLE SAVAŞMAK ZORUNDAYIM.
İŞTE HEDEF!
ONU DURDURMALIYIM.
DOĞRU ÜZERİNE..!
TIRAK!

AYAĞA KALKIYOR!
ONU BUNUNLA...
PARÇALA!...
YAKALAYIM!
AMA İŞLER O KADAR KOLAY DEĞİLDİR.
HEY, ATEŞ GİBİ YAKAN IŞINLARLA KOCA DİREĞİ ERİTTİ...
ONU DURDURMAK...
İÇİN...
BAŞKA BİR YOL BULMALIYIM!
DENGESİNİ BOZAYIM!
HEMO OFKEYLE AYAĞA KALKTI...
MAVİ-KIRMIZI YARATIĞA DOĞRU DÖNDÜ...
GÜÇLÜ BİR ALEV SALDIRISI İLE ONU YOK ETMEK İSTİYORDU...
SONUCU BEKLERKEN...

UMULMADIK BİR ŞEY OLDU...
ÖFKEM GEÇTİ...
TEKRAR NORMALE DÖNÜŞÜYORUM! HEMONUN SON...
IŞINLARI BENİ...
TEKRAR ESKİ HALİME...
DÖNÜŞTÜRDÜ SANIRIM...
SONUNDA ESKİ HALİNE DÖNMÜŞ... KOSKOCA BİR DEV İKEN...
NORMALE DÖNMÜŞTÜ...
TANRIYA ŞÜKÜR!
ARTIK SIRA BENDE!
DÜNYADA BU YARATIĞI SOKACAK...
BİR YER YOK, ONU...
UZAYIN DERİNLİKLERİNE YOLLAYAYIM
UMARIM GÜNEŞE KADAR GİDER VE YOK OLUR...

DAHA SONRA SÜPER HIZLA...

· ŞU DEV ALETLE, HAVAYI İYİCE BİR TEMİZLEYEYİM...

SONRA ONU DA GÜNEŞE YOLLAYALIM...

DAHA SONRA ŞEHİR MERKEZİNDE...

SÜPERMEN!

SENİN İÇİN BİR İLAÇ BULDUK!

GEÇ KALDINIZ DR. KILBORN. BEN İYİLEŞTİM.

EŞKİSİ GİBİYİM, ARTIK.

NASIL OLDU, SEVGİLİM?

HERŞEYİ ANLATACAĞIM, LUİZ!

ÖNCE BİR YERE GİDİP EĞLENELİM.

HARİKA BİR FİKİR, NEFİS BİR YER BİLİYORUM.

HER ŞARTINA EVET. SEN NE DERSEN O OLACAK.

KORKMA! CAM PALASA GİDELİM DEMEM.

ÇOK HOŞSUN!

BU MACERANIN SONU

Yılan Kadın

GOTHAM ŞEHRİ POLİS KOMİSERİNİN KIZI BARBARA GORDON ADALET İÇİN İKİ CEPHEDE SAVAŞ VERMEKTEDİR... HEM ÇALIŞTIĞI İNSANİ ARAŞTIRMALAR KURUMUNDA, HEMDE GECELERİ BÜRÜNDÜĞÜ GİZLİ KİMLİĞİ ALTINDA...
GOTHAM KENTİNE GELEN GEZİCİ BİR SİRKTE, HOPARLÖRLERDEN ÇIKAN GÜRÜLTÜLÜ SESLER DUYULMAKTADIR...
SEYİRCİLERİ GÖSTERİLERE DAVET EDEN BU SESLERE PATLAMIŞ MISIR VE PAMUK HELVANIN KOKUSU KARIŞIYORDU...
BAYLAR VE BAYANLAR, İÇERİ GİRİP İNANILMAZ YILAN KADINI GÖRÜN. BU KADIN YILANLARLA ÇOCUKLARI GİBİ OYNUYOR.
BIRR! SAĞOL İSTEMEM, BAYIM. DEVRİYEDE OLMASAM BİLE GÖSTERİNİ İZLEMEYE GELMEZDİM. ÇÜNKÜ HAYATTA YILANLARDAN DAHA ÇOK NEFRET ETTİĞİM BİR ŞEY YOKTUR.
PİZ

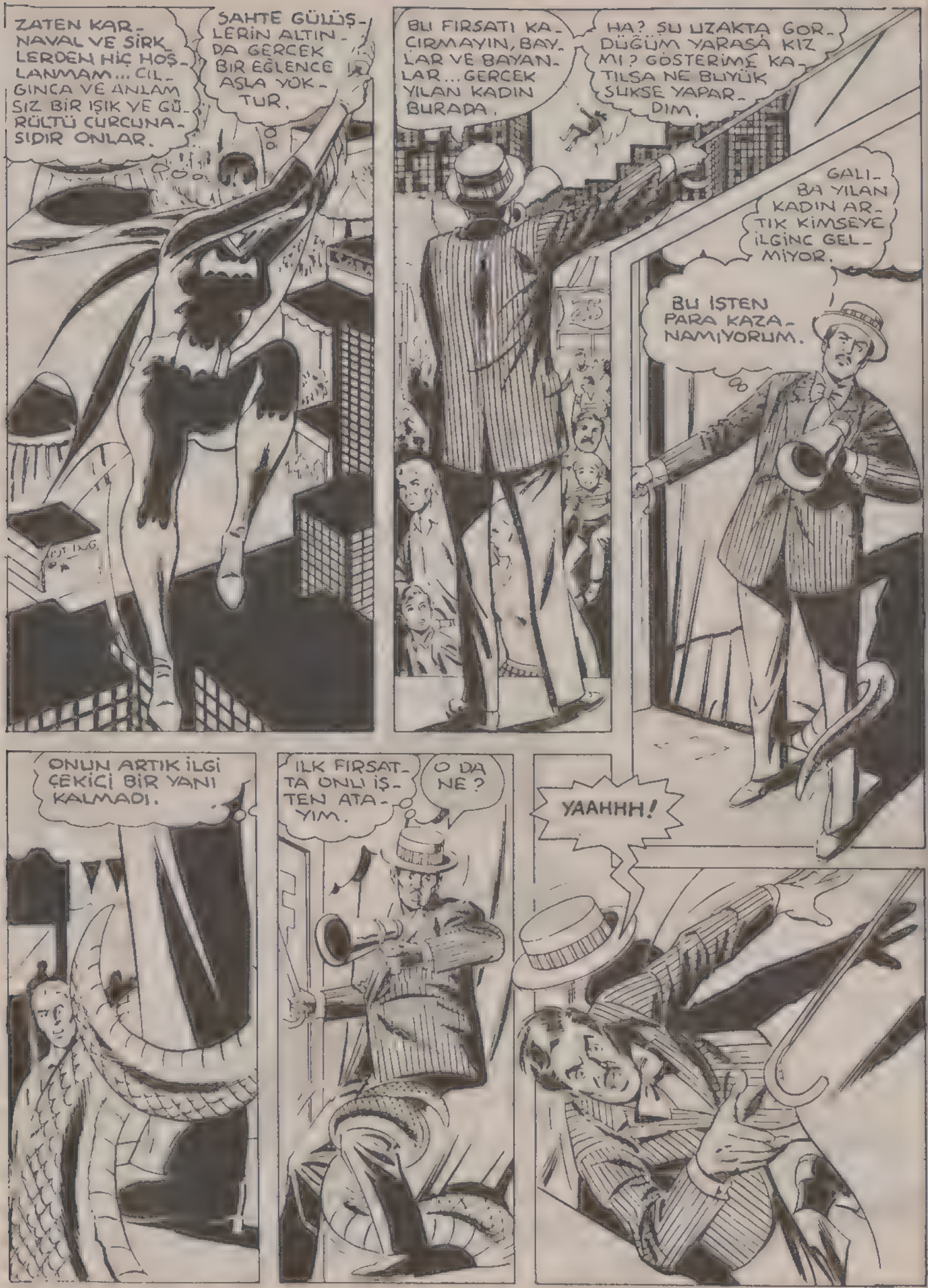
ZATEN KARNAVAL VE SİRKLERDEN HİÇ HOŞLANMAM... CILGINCA VE ANLAMSIZ BİR IŞIK VE GÜRÜLTÜ CURCUNASIDIR ONLAR.
SAHTE GÜLÜŞLERİN ALTINDA GERÇEK BİR EĞLENCE ASLA YOKTUR.
BU FIRSATI KAÇIRMAYIN, BAYLAR VE BAYANLAR... GERÇEK YILAN KADIN BURADA.
HA? ŞU UZAKTA GÖRDÜĞÜM YARASA KIZ MI? GÖSTERİME KATILSA NE BÜYÜK SUKSE YAPARDIM.
GALIBA YILAN KADIN ARTIK KİMSEYE İLGİNÇ GELMİYOR.
BU İŞTEN PARA KAZANAMIYORUM.
ONUN ARTIK İLGİ ÇEKİCİ BİR YANI KALMADI.
İLK FIRSATTA ÖNLİ İŞTEN ATAYIM.
O DA NE?
YAAHHH!

HAYIR! HAYIR! BU GERÇEK OLAMAZ!
CHARLANE... SANA NE OLDU BÖYLE?
SUS, SERSEM. BEN ARTIK CHARLANE DEĞİL, YILANLARIN KRALİÇESİ ENGEREKİM...
BENİ PARA İŞİNDE ALDATTIĞINI BİLİYORDUM CONRAD. AMA BİRŞEY YAPAMIYORDUM. BAŞKA TÜRLÜ GEÇİMİMİ SAĞLAYAMAZDIM. O YÜZDEN HIRSIZLIĞINA KATLANDIM.
AMA ŞİMDİ İŞLER DEĞİŞTİ; CONRAD. BEN GÜÇLÜ, YENİ BİR YARATIK OLDUM. HIRSIZLIK GÜNLERİN ARTIK BİTTİ.
CHARLANE! DUR...
ÇOK GEÇ, CONRAD. İSTEDİĞİN KADAR CABALA. BEN SENDEN ÇOK GÜÇLÜYÜM.
HAYIR! LUTFEN...!
EEEYAAGHHH!!

BİR SÜRE SONRA DEVRİYESİ SONA ERDİĞİNDE, KARANLIK GECELERİN KIZI BABASI POLİS KOMİSERİ GORDON'UN EVİNE DÖNER.

EVİM ONARILANA KADAR, BABAMLA BİR LİKTE KALMAK ZORUNDAYIM.

ÖÖ

ORAYA DÖNMEM BELLİ BİR SÜRE ALIR.

BABAMI UYANDIRMAM GEREKMEZ... İŞİNİ KAYBETTİĞİNDEN BERİ YORGUN VE UYKUSUZ KALDI...

... ONU SUÇLAMIYORUM VE BU OLAYA HALA İNANAMIYORUM.

YILLARDIR ÇALIŞTIKTAN SONRA BİR KENARA ATILMASI İÇİMİ BURKUYOR. KEŞKE ONUN İÇİN BİRŞEYLER YAPABİLSEM.

ERTESİ SABAH, BARBARA GORDON İNSANİ ARAŞTIRMALAR KURUMUNUN BÜROSUNA GİRERKEN...

GÜNAYDIN, DOREAN.

HA? OO, SELAM BARBARA. GALİBA ARTIK GAZETE OKUMAYACAĞIM.

THE DAILY SUN

KENTTE VAMPİR DOLAŞIYOR BİR KURBAN BOYNUNDA DELİK İZLERİ İLE BULUNDU

BU GÜNLERDE ÇEVREDE O KADAR KÖTÜ ŞEYLER OLUYOR Kİ... BİR KIZIN KORKMAMASI ELDE DEĞİL.

BU SEFERKİ OLAY DA HEPSİNDEN ACAYİP...; BİR VAMPİR.

HA?

VAY CANINA! GERÇEKTEN ACAYİP!
YAZILANA GÖRE KURBANIN VÜCUDU DA EZİLMİŞ... SANKİ DEV BİR YILAN SIKMIŞ GİBİ.
THE DAILY SUN
KENTTE VAMPİR DOLAŞIYOR
BİR KURBAN BOYNUNDA DELİK İZLERİ İLE BULUNDU.
EĞER GAZETEYE BAKMANIZ BİTTİYSE, SEKRETERDEN BANA GELEN MEKTUPLARI ALACAĞIM.
SİZE YALNIZ BİR MEKTUP VAR... BAY BARTON... NELSON ADLI BİRİNDEN.
NELSON MU? YOKSA HOWARD NELSON MU? BU OLAMAZ.
...NİDEN BOB BARTON'UN HAREKETLERİ DEĞİŞİR, YÜZÜ SARARIR, ELLERİ TİTREMEYE BAŞLAR...
EVET, BU O! AMA NASIL OLUR?
İŞİME DÖNMELİYİM.
ONA NE OLDU BİRDEN? HAYALET GÖRMÜŞ GİBİ KAÇTI.
ONU BİLMEM AMA BU VAMPİR ÖYKÜSÜ ÇOK DAHA ESRARLI... YARASA KIZ BU İŞE BİR BAKMALI.
VE O GECE, ŞEHİR MORGUNDA...
BABAM ARTIK KOMİSER DEĞİL. O YÜZDEN POLİSİN YARDIMINA BEL BAĞLAYAMAM.
NEYSE Kİ UZUN ZAMAN ÖNCE KİLİT AÇMAYI ÖĞRENMİŞTİM.

VAMPİRİN KURBANINA BEN DE BİR GÖZ ATMAK İSTERİM... HA?
BEN BU YÜZÜ DAHA ÖNCE GÖRDÜM. BU DÜN GECE SİRKTE HOPARLÖRLE KONUŞAN ADAM.
EĞER ONU ÖLDÜREN BİR VAMPİR SE ÇOK GARİP BİR VAMPİRMİŞ ADAMIN VÜCUDUNDAN KAN AKMAMIŞ.
EN İYİSİ O SİRKECİ... DÜŞÜNÜM.
O SIRADA, ALLAN TROTTER ADLI ZENGİN BİR SANAT KOLLEKSİYONCUSUNUN MALİKHANESİNDE...
SU NOBET BİR BİTSE... AYAKLARIM KOPACAK.
İYİ Kİ İZİN ZAMANIM YAKLAŞTI... BETSY İLE DAĞLARA GİDECEĞİZ...
BİRKAC SAAT SONRA.... YARGH!
BU APTAL NÖBETÇİ BANA ENGEL OLAMAZ. ONU BİR SANİYE İÇİNDEN GEÇER.
AZ SONRA...
BU KAFESLİ KAPIDAN GEÇMEK DE BENİM İÇİN İŞ DEĞİL.
AZ SONRA BENİM OLACAK

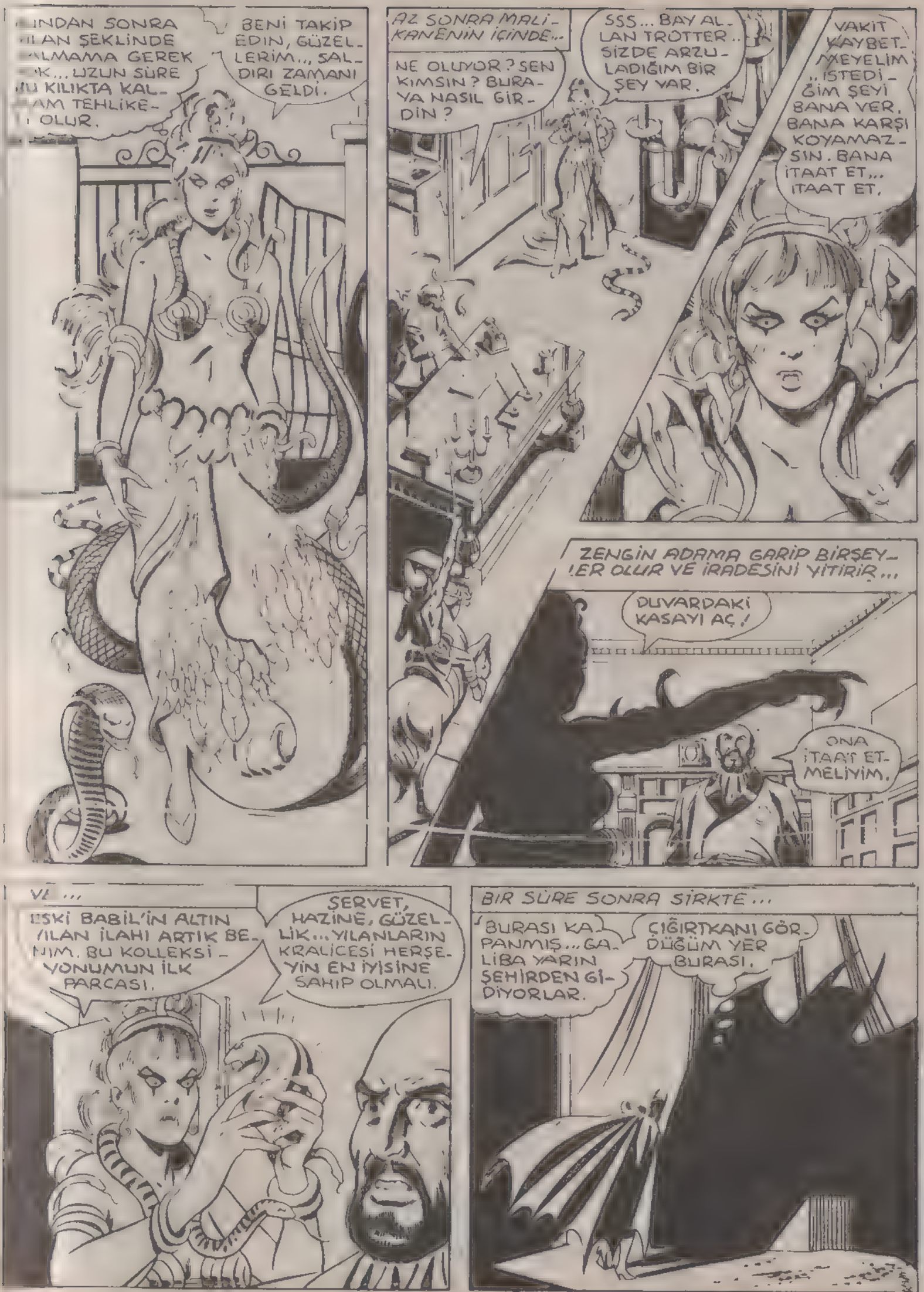
...NDAN SONRA ...İLAN ŞEKLİNDE ...ALMAMA GEREK ...IK... UZUN SÜRE ...U KILIKTA KAL- ...AM TEHLİKE- ... OLUR.
BENİ TAKİP EDİN, GÜZEL- LERİM... SAL- DIRI ZAMANI GELDİ.
AZ SONRA MALİ- KANENİN İÇİNDE...
NE OLUYOR? SEN KİMSİN? BURA- YA NASIL GİR- DİN?
SSS... BAY AL- LAN TROTTER.. SİZDE ARZU- LADIĞIM BİR ŞEY VAR.
VAKİT KAYBET- MEYELİM ... İSTEDİ- ĞİM ŞEYİ BANA VER. BANA KARŞI KOYAMAZ- SIN. BANA İTAAT ET... İTAAT ET.
ZENGİN ADAMA GARİP BİRŞEY- ...LER OLUR VE İRADESİNİ YİTİRİR...
DUVARDAKİ KASAYI AÇ!
ONA İTAAT ET- MELİYİM.
VE ...
ESKİ BABİL'İN ALTIN ...YILAN İLAHI ARTIK BE- ...NİM. BU KOLLEKSİ- YONUMUN İLK PARÇASI.
ŞEREFET, HAZİNE, GÜZEL- LİK... YILANLARIN KRALİÇESİ HERŞE- YİN EN İYİSİNE SAHİP OLMALI.
BİR SÜRE SONRA SİRKTE...
BURASI KA- PANMIŞ... GA- LİBA YARIN ŞEHİRDEN Gİ- DİYORLAR.
ÇIĞIRTKANI GÖR- DÜĞÜM YER BURASI.

CESEDİ BİR SOKAK ARASINDA BULUNMUŞ...AMA ORADA ÖLDÜRÜLDÜĞÜ BELLİ DEĞİL.

BU KESİNLİKLE BİR CİNAYET.

UGH. YILANLARDAN NEFRET EDERİM.

BELKİ DE BİRİSİ BUNLARDAN BİRİNİ KULLANARAK ÇIĞIRTKANI ÖLDÜRDÜ.

KAFESLERDEN ÇOĞU BOŞ. ONLARIN İÇİNDEKİ YILANLAR NEREDE?

BİR YABANCI. BU DAHA ÖNCE ADINI DUYDUĞUM YARASA KIZ.

GERİ DÖN, YARASA KIZ. BURAYA NE ARAMAYA GELDİĞİNİ BİLMİYORUM. AMA ÖLÜMÜNE SUSAMIŞSIN.

NE?

YILANLAR NASIL KEMİRİCİ HAYVANLARI YİYİP YUTARSA, YILANLARIN KRALİÇESİ DE YARASALARIN KRALİÇESİNİ YİYİP YUTACAK.

İ-İNANILIR GİBİ DEĞİL!

BİRİNCİ BÖLÜM SONU

SEN KİMSİN?

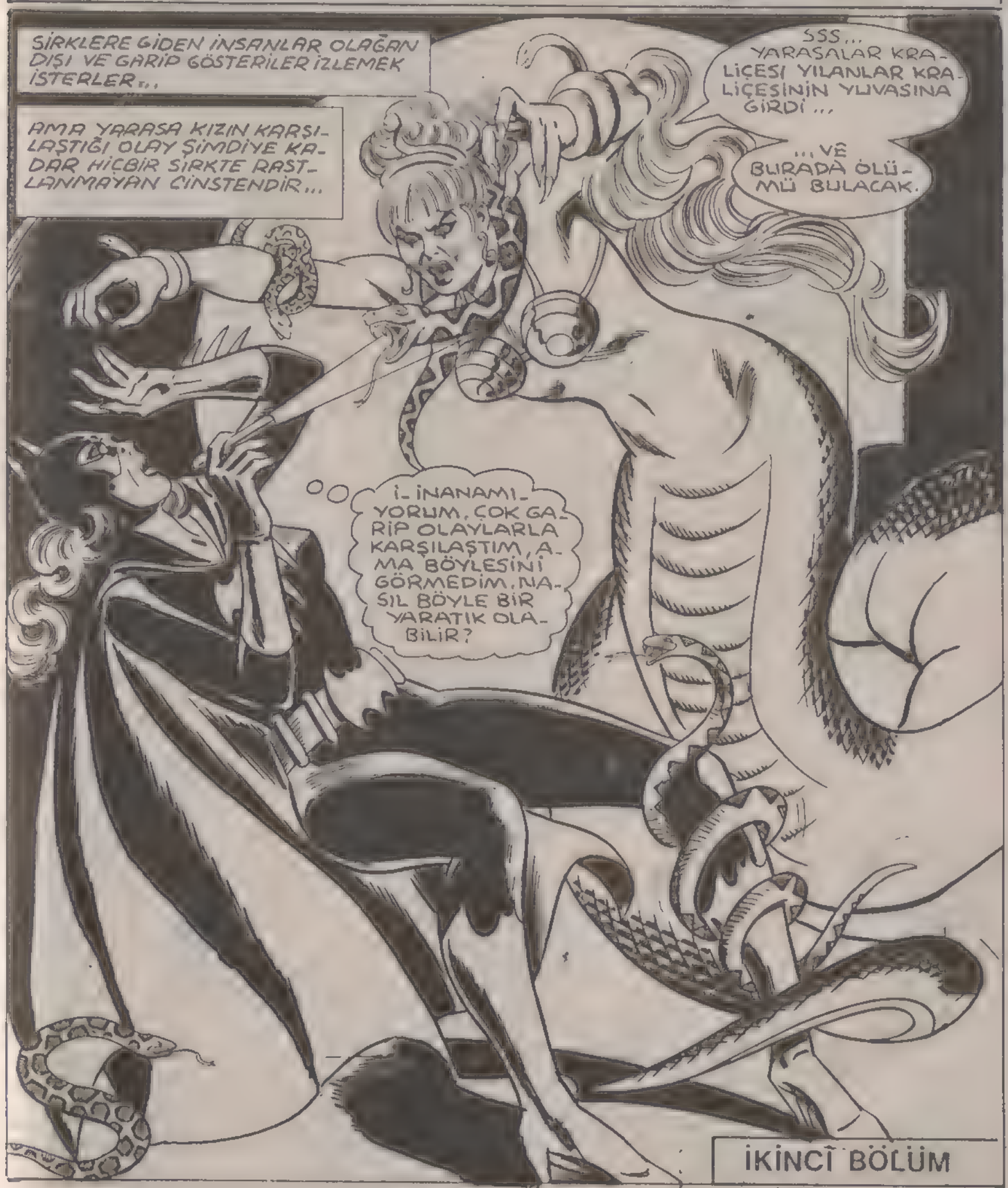

İKİNCİ BÖLÜM

YILAN KADIN BİR KOBRA GİBİ İLERİ ATILIR...
BURAYA NEDEN GELDİĞİNİ BİLMİYORUM AMA AZ SONRA GELDİĞİNE PIŞMAN OLACAKSIN.
UNNH!
DOĞRUSU ŞİMDİDEN PİŞMAN OLDUM. İNANILMAZ GÜCÜ VAR.
BENİ DİŞLERİNE DOĞRU ÇEKİYOR...UNGH! ONU UZAKLAŞTIRAMIYORUM
AGGHH!
BARİ ONA KARŞI KOYACAĞIMA İSTEDİĞİ ŞEYİ SERT BİR ŞEKİLDE YAPAYIM.
SSS...! CANIMI ACITTIN, SEFİL KADIN. BU YÜZDEN YAVAŞ YAVAŞ ÖLECEKSİN.
KAFAMI İYİ ÇALIŞTIRDIM. ŞİMDİ O KENDİNE GELMEDEN KAÇAYIM
BURAYA DÜN OLDÜRÜLEN SİRK CIĞIRTKANININ KATİLİNE DAİR İPUCU BULMAYA GELDİM...
...ADAM SANKİ DEV BİR YILAN TARAFINDAN EZİLMİŞ GİBİYDİ. BUNU KİMİN YAPTIĞINI ANLADIM.

BİR KOBRA KADAR HIZLI. BANA NEFES ALMA FIRSATI BİLE VERMİYOR.
AMA BU YARATIK NEREDEN ÇIKTI? NASIL BU HALE GELDİ?
YARASA KIZIN DİKKATİ BİRDEN BİR DÜŞMANDAN DİĞER DÜŞMANLARA ÇEVRİLİR!!!
YILANLAR... BENİ ISIRMALARINA İZİN VERMEMELİYİM.
BANA DA AYNI ŞEYİ YAPMAMASI İÇİN DİKKATLI OLMALIYIM.
AMA SONUÇ İYİ OLMAZ...
BRAVO, BENİM GÜZELLERİM... DİKKATİNİ DAĞITIP ONU YAKALAMAMI SAĞLADINIZ.
ENGEREK KRALİÇESİNE ACI ÇEKTİRMEYİ PAHALI ÖDEYECEKSİN.
NEYİN VAR? YOKSA BIRAZ OKSANMAK SENİ ÜZDÜ MÜ?
HAYIR! BENİ YAKALADI!
NEFESİM DARALDI... SANKİ KEMİKLERİM KIRILACAK.
ONU DURDURACAK BİR YOL BULAMAZSAM, BENİ ÖLDÜRECEK.

ENGEREK KRALİÇESİ MİSİN NESİN, DURDUR SU. YAPTIĞINI YOKSA ÖLECEĞİM... UNNG!
KİMSİN SEN? NASIL BU HALE GELEBİLDİN?
SADECE ÖLÜMÜNÜ GECİKTİRİYORSUN..
EVET... BELKİ DE BİRİNİN ÖYKÜMÜ DUYUP GERÇEKLERİ BİLMESİ İYİ OLACAK ÖYLEYSE DİNLE YARASA KIZ... BİR ZAMANLAR BEN DE SENİN GİBİ İNSANDIM...
"... AMA ÇOCUKLUĞUMDAN BERİ SÜRÜNGENLERE KARŞI GARİP BİR İLGİ DUYARDIM...
NE YUMUŞAK, NE GÜZEL ŞEY.
"BÖYLECE BİR KAÇ YILANI ALIP EVİMDE BESLEMEYE BAŞLADIM...
"... ONLARI EĞİTTİM... ONLARLA BİRLİKTE YAŞADIM...
"TANIDIĞIM İNSANLARIN ÇOĞU APTALDI VE HAYVANLARIMI SEVMİYORDU. BU YÜZDEN FAZLA DOSTUM YOKTU... ÇOK SEVDİĞİM ADAM BOB BARTON...
UGH! NASIL BU İĞRENÇ YILANLARLA BERABER OLABİLİYORSUN?
"... DİYE BENİ TERK ETTİ. KISA SÜREDE TOPLUMDAN DIŞLANDIM. BU BENİM İÇİN BÜYÜK BİR KAYIP DEĞİLDİ. AMA HAYATIMI KAZANMAK ZORUNDAYDIM. BU AMAÇLA BİR SİRKTE İŞE GİRDİM...
BAYLAR, BAYANLAR GELİN İNANILMAZ YILAN KADINI GÖRÜN.
"... BU İŞTEN NEFRET EDİYORDUM. APTAL İNSANLAR HAYRETLE YAPTIKLARIMA BAKIYOR, AMA YILANLARIMIN GÜZELLİĞİNİ FARKETMİYORLARDI...
NE İĞRENÇ
ÜZERİNDE YILANLARIN DOLAŞMASINA NASIL DAYANIYOR?

" AMA YILANLARIMA BAKMAK İÇİN İŞE DEVAM ETMEK ZORUNDAYDIM...

"...ÖLÜ MEVSİMDE AVRUPA'YA TURNEYE ÇIKIYOR, ÇİNGENELER GİBİ ORDAN ORAYA DOLAŞIYORDUK.

" YİNE DE BU TURNEYE ÇOK ŞEY BORÇLUYUM. ÇÜNKÜ BU TURNE SIRASINDA KÜÇÜK BİR BALKAN ÜLKESİNDE O HEYKELİ BULDUM...

EŞSİZ BİR ŞEY.. DAHA ÖNCE HİÇ GÖRMEDİM. ONA SAHİP OLMALIYIM.

" İÇİMDEKİ BİR HİS BU HEYKELİN MISIR UYGARLIĞINDAN BİLE DAHA ESKİ BİR ZAMANA AİT OLDUĞUNU ANLADIM... SANKİ KENDİ İRADESİYLE YOLUMA ÇIKMIŞTI...

" NE GİBİ SIRLARA SAHİP OLDUĞUNUN MERAKI İÇİNDE, HEYKELİ BİR SÜRE SAKLADIM. NİHAYET BİR KAÇ GECE ÖNCE...

AY IŞIĞINDA NE KADAR BÜYÜLEYİCİ GÖRÜNÜYOR.

" SANKİ BİR SES BENİ HEYKELE DOĞRU ÇAĞIRIYOR VE NE YAPMAM GEREKTİĞİNİ BANA SÖYLÜYORDU. BU SES ADETA BANA GİZLİ HAYALLERİ FISILDIYORDU...

" AY BELLİ BİR YÜKSEKLİĞE ULAŞINCA, AY IŞIĞI HEYKELİN GÖZLERİNDEN SÜZÜLEREK BANA YÖNELDİ. GARİP BİR ŞEKİLDE DEĞİŞMEYE BAŞLADIĞIMI HİSSETTİM.

SSSSS

"HERZAMAN HAYAL ETTİĞİM ŞEY OLMUŞTUM...
"YILANLAR KRALİÇESİ OLMUŞTUM...
"ENGEREK KADIN OLMUŞTUM.

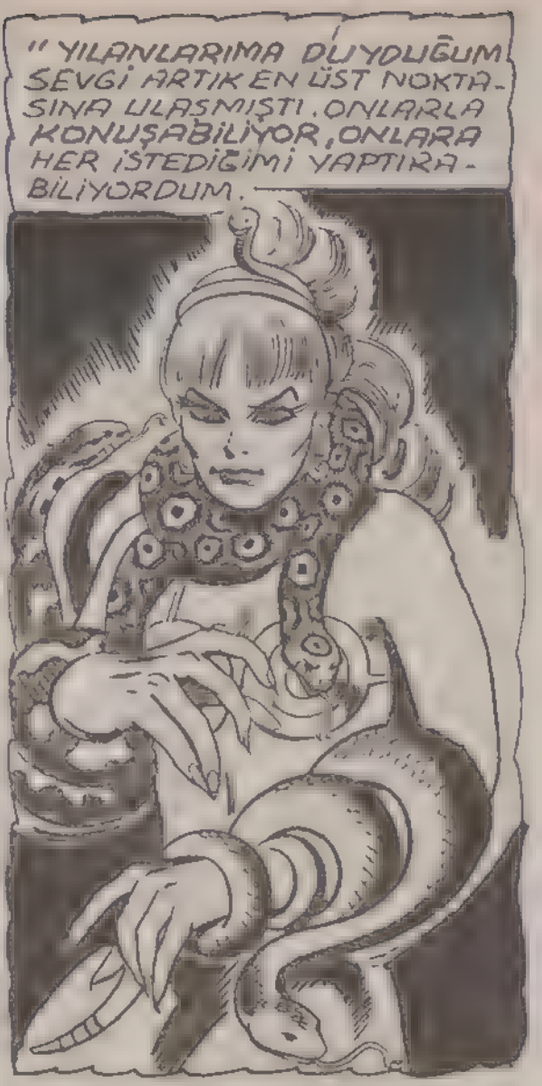
"YILANLARIMA DUYDUĞUM SEVGİ ARTIK EN ÜST NOKTASINA ULAŞMIŞTI. ONLARLA KONUŞABİLİYOR, ONLARA HER İSTEDİĞİMİ YAPTIRABİLİYORDUM.

"YENİ ŞEKLİME ALIŞANA KADAR BEKLEDİM VE SONRA HEMEN HAREKETE GEÇEREK AYLARCA BENİ ALDATAN SİRK CAMBAZININ DAN İNTİKAM ALMAKLA İŞE BAŞLADIM.

ARTIK HÜKÜMRANLIĞIMI SÜRMEYE HAZIRIM. BİR KRALİÇEYE YAKIŞIR ŞEKİLDE ZENGİNLİK VE GÜZELLİKLERİ ÇEVREMDE TOPLAYACAĞIM.
SEN KONUŞMAYA DEVAM ET, YILAN KADIN... KEMERİMDEN İSTEDİĞİM ŞEYİ ÇIKARMAMA AZ KALDI.
VE YOLUMA ÇIKAN HERKES ÖLECEK.
OVV!
BENİ ISIRDI, AMA ŞİMDİ BUNU DERT EDEMEM... İSTEDİĞİM ŞEYİ ALMAK ÜZEREYİM.
...MİNİ LASER AYGITIMI.
YAHHHH!
BU NE ACI... SANKİ DERİM YANIYOR.
BENİ BIRAKTI... AMA YİNE ONDAN UZAK DURMALIYIM.
BURUN FİLTREME İHTİYACIM VAR.
TEÇHİZAT KEMERİM SAĞOLSUN. BEN ONSUZ NE YAPARDIM? YILANLARIN GÖZ YAŞI BEZİ YOKTUR. BU GÖZ YAŞARTICI BOMBANIN ONU RAHATSIZ EDECEĞİNDEN EMİNİM.

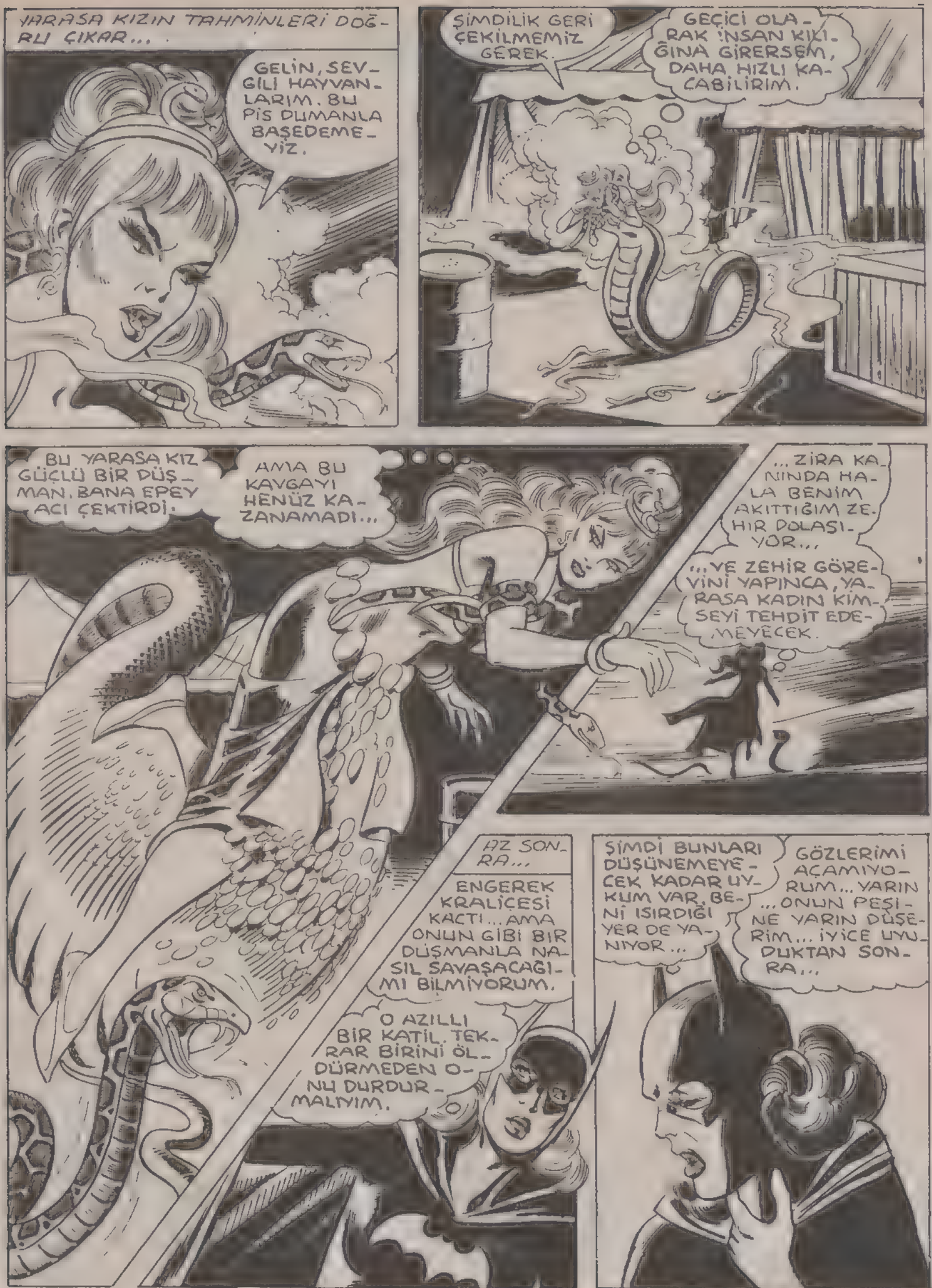

İKİNCİ BÖLÜM SONU

YILANLAR UYUMAZ

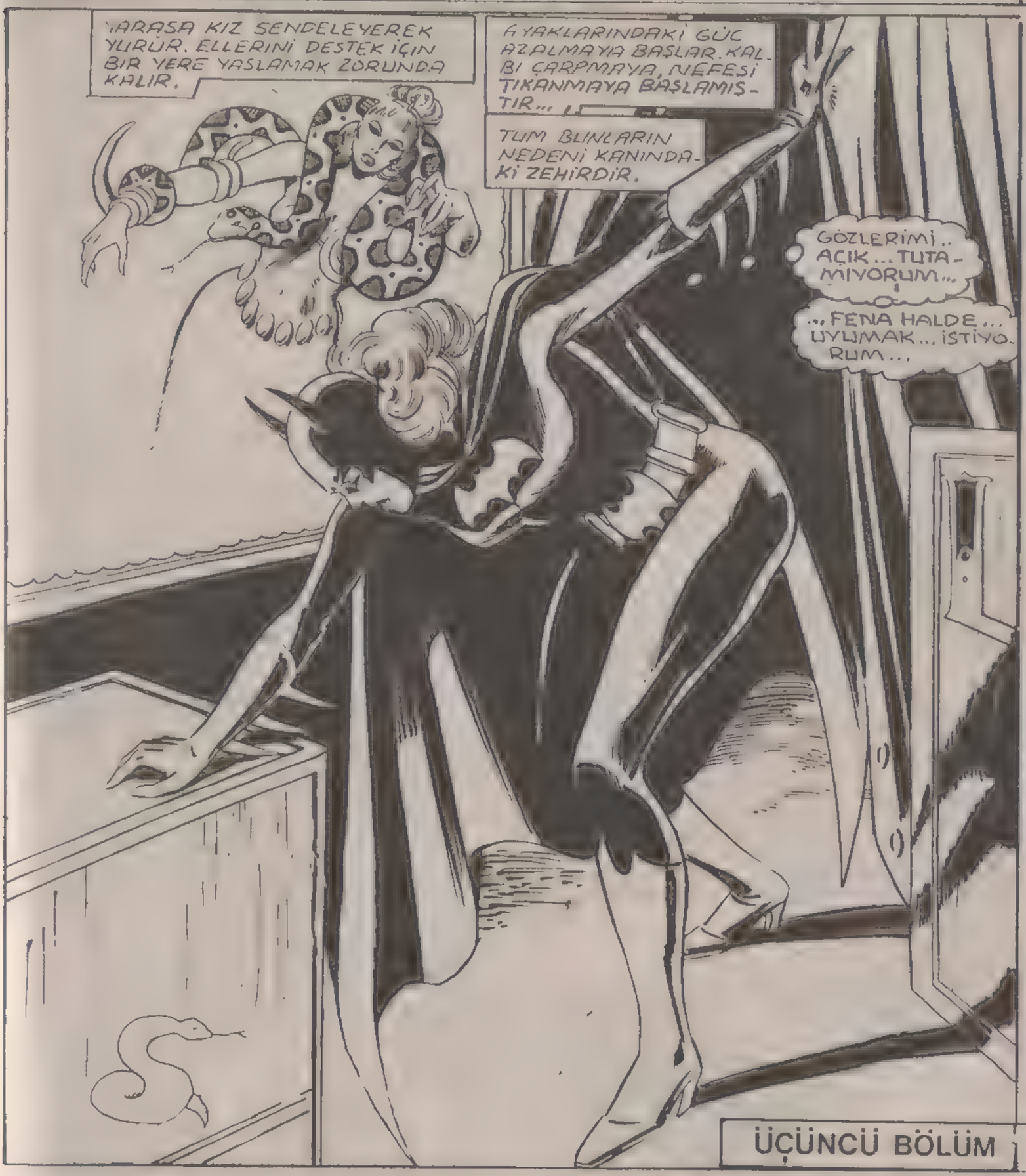

HAYIR.. UYANIK KALMALIYIM. BU BAŞ DÖNMESİ ISIRIKTAN İLERİ GELİYOR.
ENGEREK KRALİÇESİNİN ISIRIĞINDAN.
ÖNCE FARK ETMEDİM, AMA ISIRIK ZEHİRLİYMİŞ.
BU YÜZDEN HEP UYKUM GELİYOR.
YARASA KIZ IHTİYAÇ KEMERİNDEN BİR CERRAH BIÇAĞI ÇIKARIR...
ISIRIK YERİ YARIP ZEHİRİ DIŞARI ÇIKARMALIYIM.
AZ SONRA...
ŞİMDİ BU EMME KUTUSU ZEHİRİ EMER.
GÜZEL... MOTORSİKLETİM HALA SİRKE GELDİĞİM ZAMAN BIRAKTIĞIM YERDE DURUYOR.
DOĞRUSU ENGEREK KRALİÇESİ GİBİ BİR YARATIKLA KARŞILAŞACAĞIMI BİLMİYORDUM.
AMA ZEHİRİN BİR KISMI KANIMA KARIŞTI BİLE.
HEMEN DOKTORA GİTMEM GEREK.

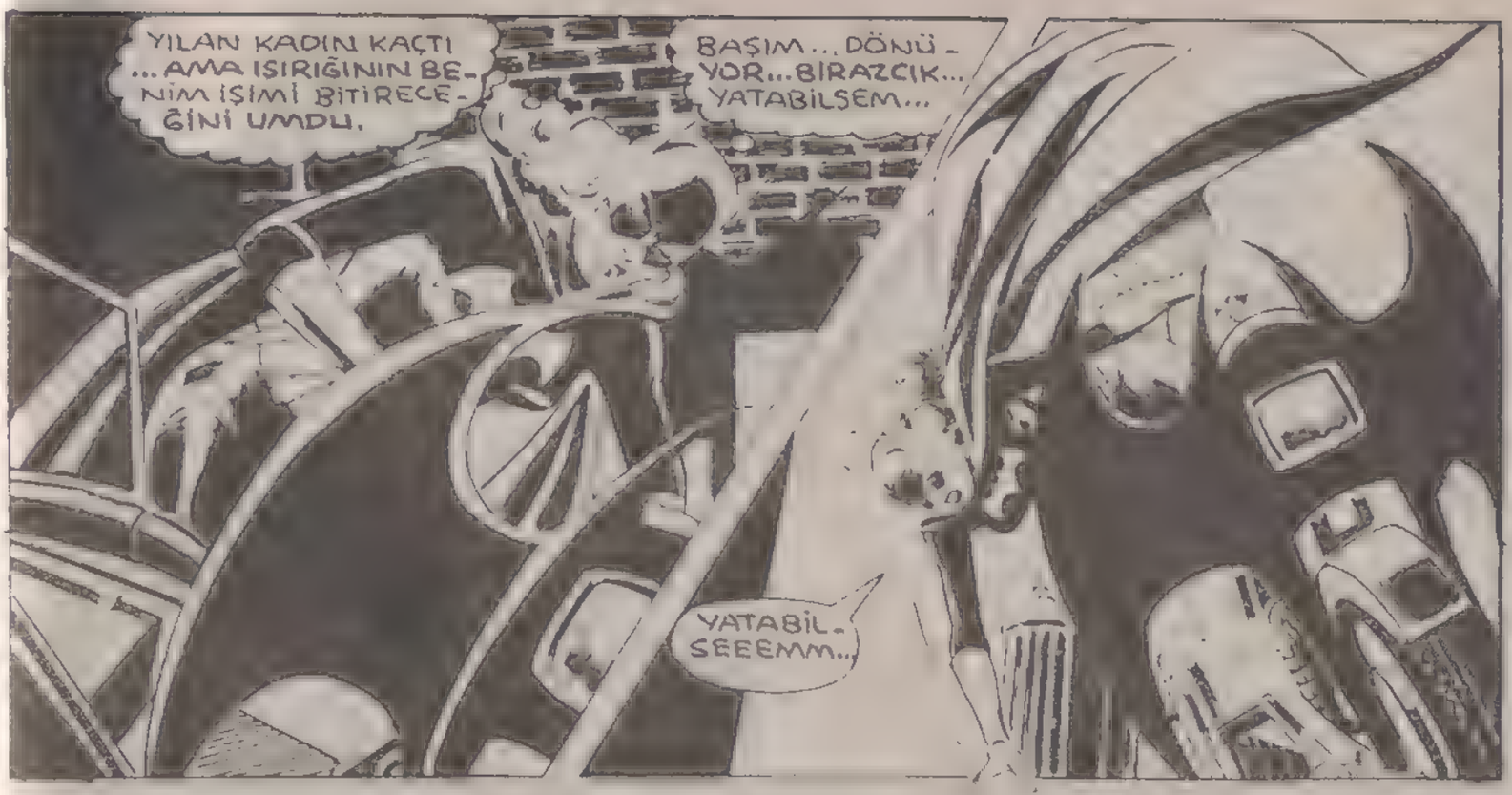
YILAN KADIN KAÇTI ...AMA ISIRIĞININ BENİM İŞİMİ BİTİRECEĞİNİ UMDU.
BAŞIM... DÖNÜYOR... BİRAZCIK... YATABİLSEM...
YATABİLSEEEMM..

YARASA KIZ UZUN BİR SÜRE HİÇBİR ŞEYİN FARKINDA OLMADAN SOKAK ARALIĞINDA YATAR.

BİRKAÇ SAAT SONRA, ŞAFAK SÖKERKEN...
OOO! BU YARASA KIZ DEĞİL Mİ? NEDEN BURADA YATIYOR?

ZAVALLI KIZ HASTA. BOYUNDA DA BİR YARA VAR.
ÇOCUKLARI ÇAĞIRAYIM DA ONU İÇERİ ALALIM.

YARASA KIZ BÖYLECE TANIMADIĞI KİŞİLERİN KANADI ALTINA ALINIRKEN, İNSANİ ARAŞTIRMALAR KURUMUNUN BÜROSUNDA...
GARİP... BARBARA HALA İŞE GELMEDİ.
BU SAATTE HEP GELMİŞ OLURDU.

BAYAN GRAY, MEKTUPLARIMI VERİR MİSİNİZ ZAHMET OLMAZSA?
SİZİN HERŞEYİNİZ ZAHMET VERİR, BAY BARTON.

SINIRLİ BİR ADAM OLAN BARTON GELEN MEKTUBA BAKTIĞINDA, DAVRANIŞI BİRDEN DEĞİŞİR...
YİNE Mİ O..? YENİ BİR MEKTUP GÖNDERMİŞ. AMA BU BENİM HATAM DEĞİL. O ÖYLE İSTİYORDU. BENİ BÖYLE RAHATSIZ ETMEMELİ.
BARTON İKİNCİ KEZ BÖYLE OFKELENİYOR. NELER DÖNDÜĞÜNÜ BİLMİYORUM...
...AMA EĞER İNSANLARDAN BİRAZ ANLIYORSAM, BU BOB BARTON FENA HALDE KORKMUŞ.
GOTHAM'DA BİR AKŞAM ÜSTÜ... SOĞUK VE YAĞMURLU HAVA ÇOĞU İNSANI EVDE OTURMAYA MAHKUM ETMİŞTİR. TABİİ EVİ OLAN ŞANSLI KİŞİLERİ...
NE FELAKET HAVA.
DIŞARIDA KALAMAM. SICAK BİR YER BULMALIYIM...
...BU VAGON HİÇ TE FENA DEĞİL.
İÇERİ GİRDİĞİMİ KİMSE GÖRMEZSE, RAHATIM YERİNDE OLUR.
HA? İÇERİDE BİRİ DAHA MI VAR? BİRAZ ÖTEYE GİT AHBAP, BURADA İKİMİZE DE YER VAR... T-TANRIM SENİN AYAKLARIN NASIL BÖYLE? S-SANKİ...
EEEYAAAHHHH!

ÇILGIN ADAM. BENİM RAHATIMI NASIL BOZARSIN?
ONU ÖLDÜRMELİYDİM.
AMA ŞİMDİ BENİM İÇİN DAHA ÖNEMLİ ŞEYLER VAR, HAYVANLARIM.
BEN YILANLARIN KRALİÇESİYİM... KRALİÇELERİN DE İYİ BİR SERVETİ OLMASI GEREKİR.
ONDAN SONRAKİ BİRKAÇ GÜN BOYUNCA, ENGEREK KRALİÇESİ İSTEKLERİNİ GERÇEKLEŞTİRMEK İÇİN GOTHAM KENTİNİ ALTÜST EDER.
İNSAN ÜSTÜ GÜCÜNÜ VE HİPNOTİZMA YETENEĞİNİ KULLANARAK MÜZELERİ VE GALERİLERİ DOLAŞIP İSTEDİĞİ SERVETİ TOPLAR...
ARASIRA POLİSLE KARŞILAŞSA DA, POLİSLER ONU DURDURAMAZLAR...
BU SIRADA, YARASA KIZ BU OLANLARDAN HABERSİZDİR...
ÇOK ZAYIF DÜŞMÜŞ... KEŞKE ONA BİRŞEYLER YEDİREBİLSEK. AMA GÜNLERDİR UYUYOR.
BAK YÜZÜ DE NE KADAR SARI. HİÇ İYİ GÖRÜNMÜYOR.

BU SIRADA YARASA KIZ ATEŞLİ HAYALLERE DALMIŞ BİLİNÇALTINDA SAVAŞ VERMEKTEDİR...
ENGEREK KRALİÇESİ... HAYIR!
BENDEN KAÇAMAZSIN, YARASA KIZ.
BİZ İKİMİZ DE AYNI CİNSTENİZ... KENDİNE İYİ BAK.
SEN DE BENİM GİBİSİN... SSSS.
HAYIR! OLAMAZ!
HAYIIIIIIIR!
NE..? BİR RÜYA GÖRDÜM. KORKUNÇ BİR RÜYA.
SAKİN OL, İYİ OLACAKSIN ŞEKERİM
ATEŞİNİ HAYET DÜŞTÜ. SHAMROCK, BURAYA GEL.
BİZİ ÇOK KORKUTTUN. BİR DAHA UYANMAYACAKSIN SANDIK. ŞİMDİ İYİ MİSİN?
EN AZINDAN YAŞIYORUM. NEREDEYİM BEN? BURASI NERESİ?

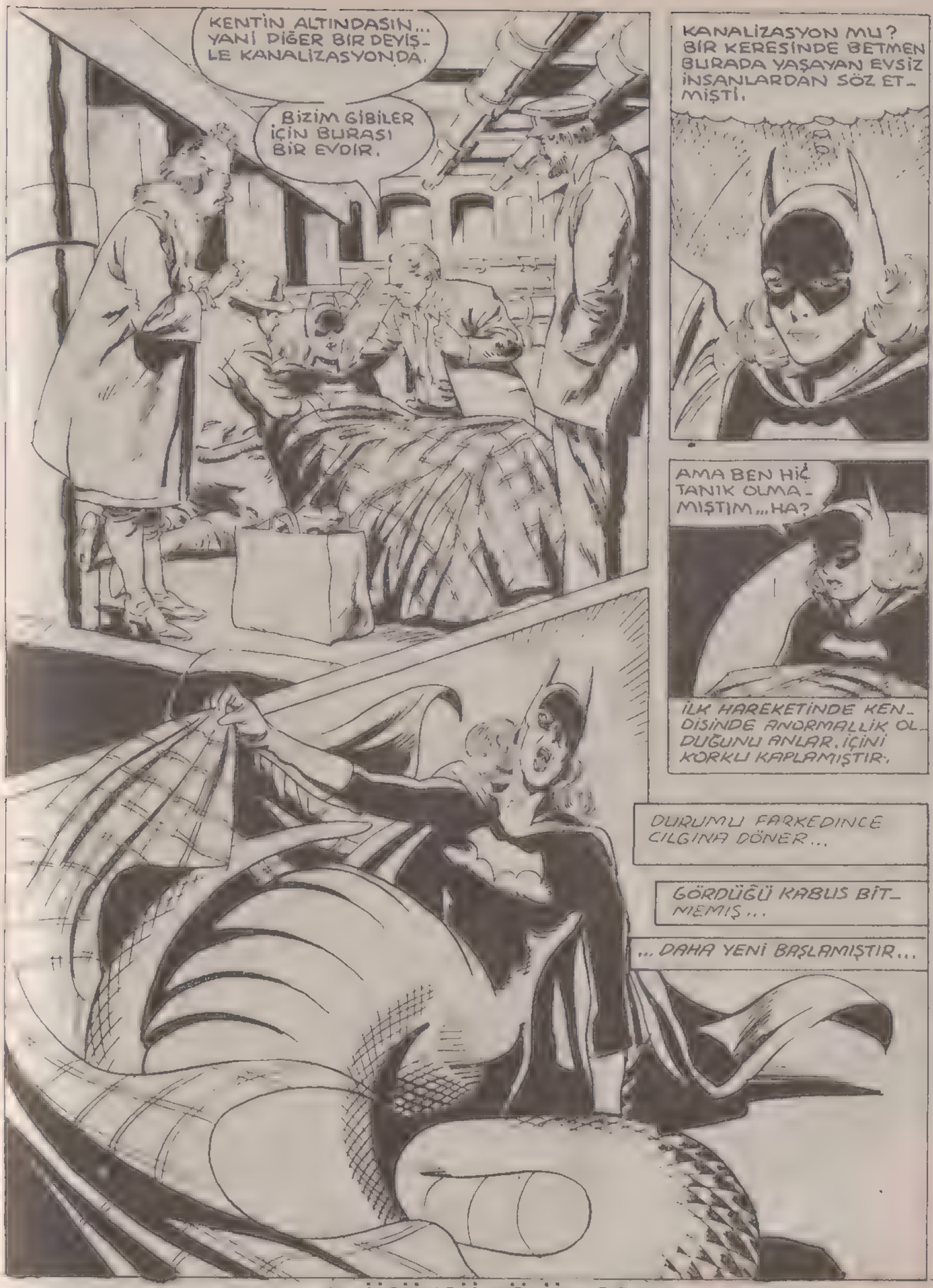

ÜÇÜNCÜ BÖLÜM SONU

BU NASIL OLUR?

DÖRDÜNCÜ BÖLÜM

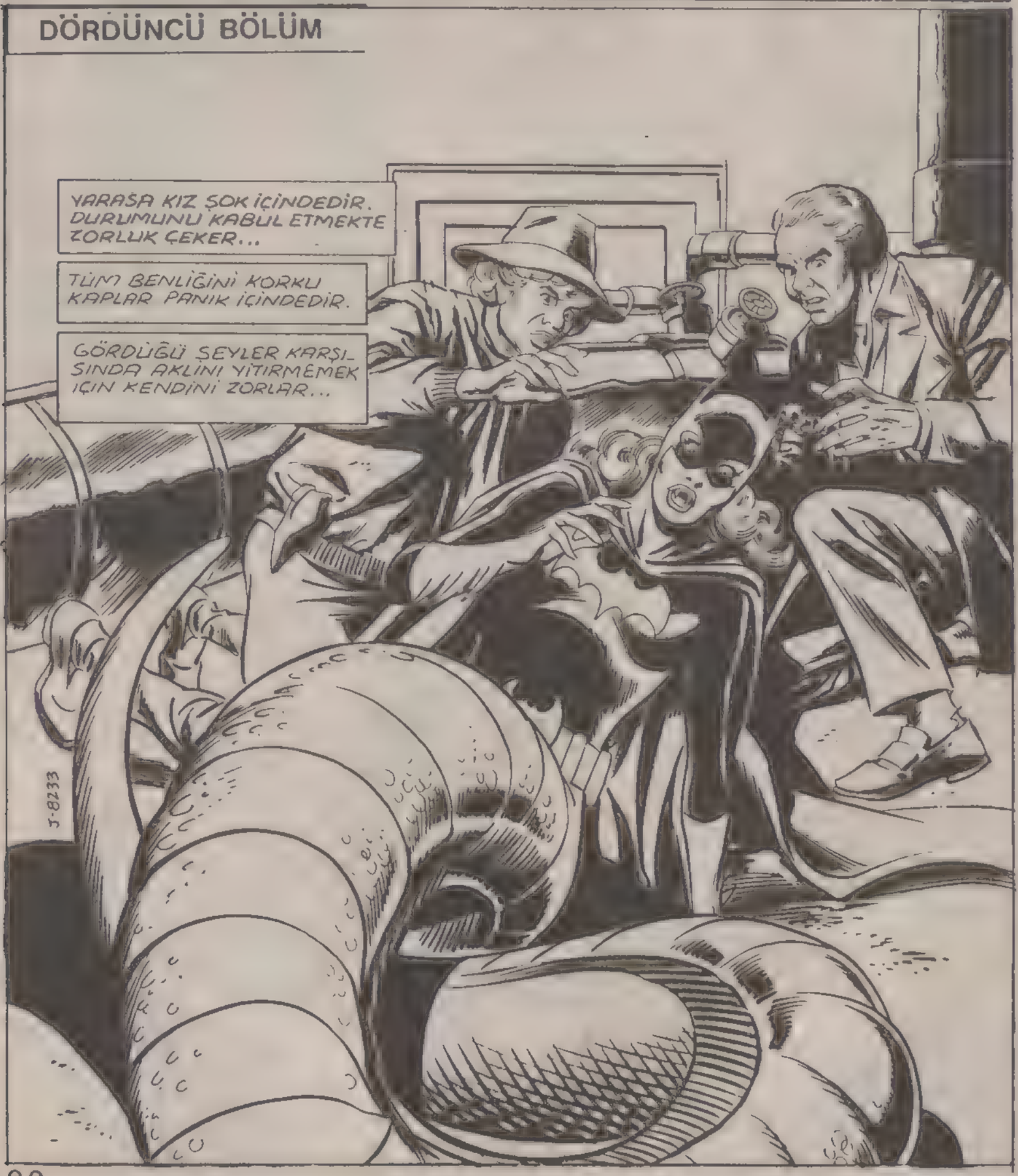

G. GALİBA HALA RÜYA GÖRÜYORUM. ENGEREK KRALİÇESİNİN ISIRIĞI HALA DUYULARIMI ETKİLİYOR GALİBA.
BU GERÇEK OLAMAZ! OLAMAZ!
SHAMROCK, YARASA KIZA NE OLDU? HASTAYDI... OLECEK GİBİYDİ AMA ŞİMDİ...!
YARASA KIZA SANDIĞIMDAN DA KOTU ŞEYLER OLMUŞ. SÖZÜNÜ DUYDUĞUMUZ YILAN KADINA BENZEMİŞ.
DOĞRU OLMALI. YILAN KADININ ISIRIĞI BENİ KENDİSİNE BENZETTİ.
B-BEN NE YAPACAĞIM ŞİMDİ? BÖYLE NASIL YAŞAYACAĞIM.
SAKİN OLUP KONTROLUMU YİTİRMEMELİYİM. NORMAL HALE DÖNMENİN BİR YOLU OLMALI. YILAN KADIN İNSAN HALİNE DÖNEBİLİYOR.., BELKİ BENDE DE O GÜÇ VARDIR. DİKKATİMİ TOPLAMALIYIM.
AMAN TANRIM..! TEKRAR İNSAN ŞEKLİNE DÖNÜYOR.
TANRIYA ŞÜKÜR... OLUYOR. YILAN KUYRUĞUM KAYBOLUYOR
ÇOK ZOR ANLAR GEÇİRDİN TATLIM. KENDİNİ NASIL HİSSEDİYORSUN?
DAHA İYİYİM, SSAĞOL. BANA ÇOK İYİ DAVRANDINIZ.

AMA HALA ŞEY GİBİ SES ÇIKARIYOR-SUN.
EVET.., İNSAN ŞEKLİNE DÖNDÜM, AMA HALA BENLİĞİMDEKİ YILAN-DAN ETKİLENİYORUM.
BENİ SSOKAKTA BULUP BURAYA YERALTINA GETİR-MEKLE BANA ÇOK İYİLİK ETTİNİZ.
BELKİ DE HA-YATIMI KUR-TARDINIZ.
AMA ŞİMDİ DOK-TORA GİTMELİYİM... VÜCUDUMDAKİ ZE-HİRE KARŞI PAN-ZEHİRE İHTİYA-CIM VAR.
BEN DE SENİNLE GELEYİM, ŞEKERİM. SENİ BULDUĞUMUZ DA ÇIKARTTIĞIMIZ ÇİZMELERİNİ GİY-MEK İSTİYOR MUSUN?
AZ SONRA...
YARASA KIZ, KENTİN EN İYİ TOKSİKOLOJİ UZ-MANLARINA DURUMU-NU İNCELETTİM.
AMA KORKARIM SANA YARDIMCI O-LAMAYACAĞIZ. SO-RUNUNDA ÇOK FAZ LA BİLİNMEYEN VAR.
EĞER KANINA KA-RIŞAN ZEHİRDEN ELİMİZDE SAF ÖR-NEĞİ OLSAYDI, MUH TEMEL BİR PAN-ZEHİR BULABİ-LİRDİK.
ÖRNEK OLMADAN BİRŞEY YAPAMA-YIZ...
...HA?
GİTMİŞ.
O SIRADA AZ OTEDE...
GALİBA DURUMUM ÜMİTSİZ, TRUDY. ZEHİRDEN ÖRNEK ALMANIN TEK YO-LU YILAN KADI-NI YAKALAMAK.
TÜM POLİS KUV-VETLERİ BİLE BU-NU BAŞA-RAMADI.

B-BEN YENİLDİM. SONSUZA DEK BU İĞRENÇ YILAN KILIĞINDA KALMAYA MAHKUMUM.
BÖYLE YAPMAMALISIN, TATLIM. BU ŞEKİLDE HİÇ BİR YERE VARAMAZSIN.
SSS... TABİİ HAKLISIN. SADECE YILANIN TÜM BENLİĞİMİ KAPLADIĞINI HİSSEDİYORUM, O KADAR.
BU BÖYLE DEVAM EDERSE, BEN DE YILAN KADIN GİBİ KÖTÜ BİRİ OLURUM.
SAKİN OL, BİZ BUNA İZİN VERMEYİZ. HEP BİRLİKTE ÇALIŞIP BİR ÇARESİNİ BULURUZ.
EVET.. BU KENTİ YERLE BİR ETMEM GEREKSE BİLE YILAN KADINI BULACAĞIM.
BÖYLECE YARASA KADIN UMUTSUZ BİR ARAYIŞA BAŞLAR VE DUŞMANINI BULMAK İÇİN KENTİN HER KOSESİNİ DOLAŞIR...
AMA SAATLER GEÇİP HİÇBİR İPUCU BULAMAYINCA, UMUTLARI SÖNMEYE BAŞLAR.
BU İŞTE UMUT YOK. HAFTALARCA ARASAM, YİNE ONU BULAMAM.

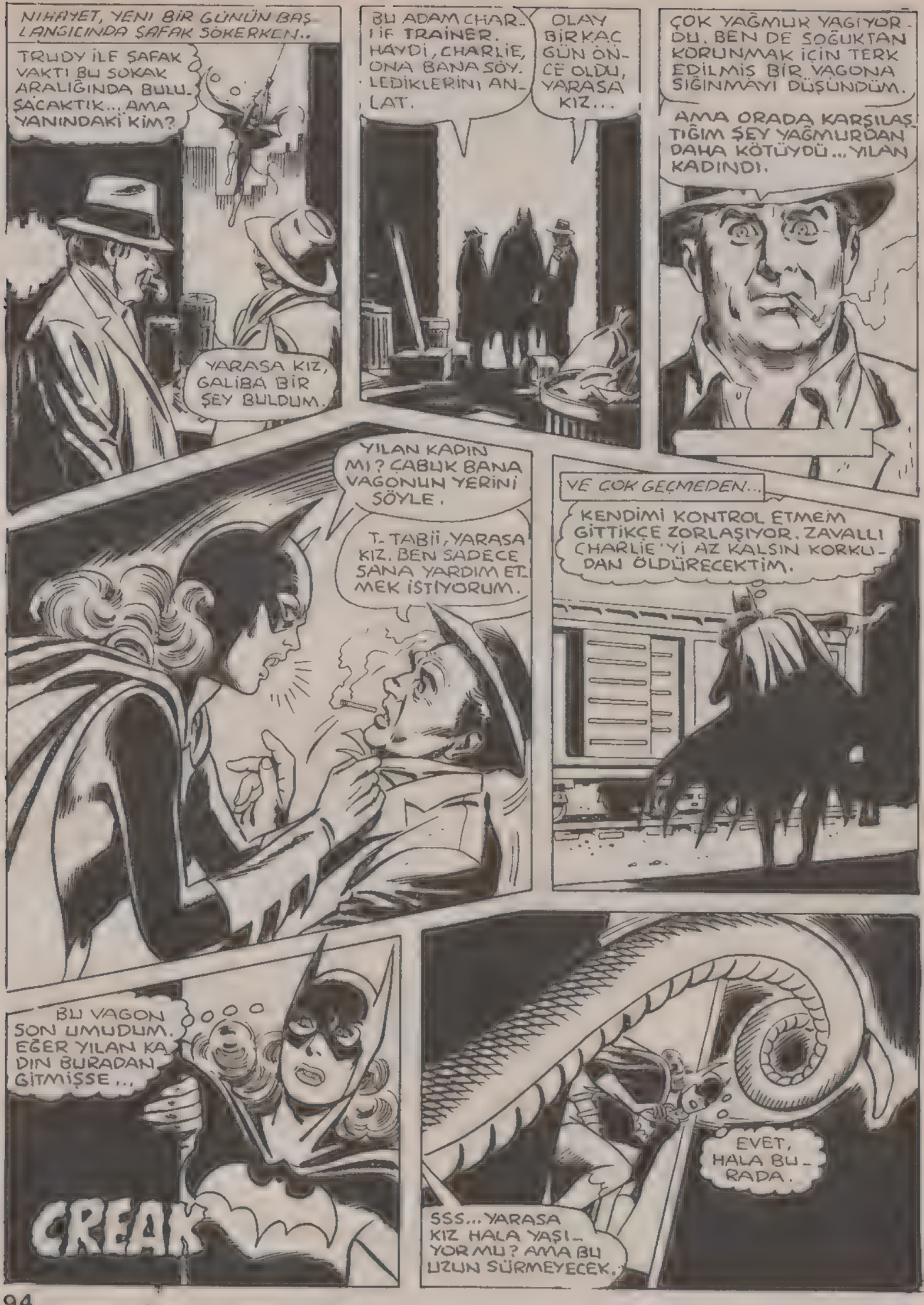
NIHAYET, YENİ BİR GÜNÜN BAŞLANGICINDA ŞAFAK SÖKERKEN..
TRUDY İLE ŞAFAK VAKTI BU SOKAK ARALIĞINDA BULUŞACAKTIK... AMA YANINDAKİ KİM?
YARASA KIZ, GALİBA BİR ŞEY BULDUM.
BU ADAM CHARLIE TRAINER. HAYDİ, CHARLİE, ONA BANA SÖYLEDİKLERİNİ ANLAT.
OLAY BİRKAÇ GÜN ÖNCE OLDU, YARASA KIZ...
ÇOK YAĞMUR YAĞIYORDU. BEN DE SOĞUKTAN KORUNMAK İÇİN TERK EDİLMİŞ BİR VAGONA SIĞINMAYI DÜŞÜNDÜM.
AMA ORADA KARŞILAŞTIĞIM ŞEY YAĞMURDAN DAHA KÖTÜYDÜ... YILAN KADINDI.
YILAN KADIN MI? ÇABUK BANA VAGONUN YERİNİ SÖYLE.
T-TABİİ, YARASA KIZ. BEN SADECE SANA YARDIM ETMEK İSTİYORUM.
VE ÇOK GEÇMEDEN...
KENDİMİ KONTROL ETMEM GİTTİKÇE ZORLAŞIYOR. ZAVALLI CHARLIE'Yİ AZ KALSIN KORKUDAN ÖLDÜRECEKTİM.
BU VAGON SON UMUDUM. EĞER YILAN KADIN BURADAN GİTMİŞSE...
CREAK
EVET, HALA BURADA.
SSS... YARASA KIZ HALA YAŞIYOR MU? AMA BU UZUN SÜRMEYECEK.

BU KEZ SENİ KESİNLİKLE ÖLDÜRECEĞİM... HA? ELİMDEN KAÇTIN
KAPIYI AÇTIĞIMDA ONUN SALDIRISINA HAZIRDIM.
ŞİMDİ YAPMAM GEREKEN ŞEY... HAYIR, NASIL HIZLI OLDUĞUNU UNUTTUM. YİNE BENİ KIŞTIRDI.
ZEHİRLİ ISIRIĞIMDAN NASIL KURTULDUN BİLMİYORUM, YARASA KIZ... AMA BU DEFA İŞİN BİTİK.
AGGHH! EZİLİYORUM... KISKACINDAN KURTULAMIYORUM...
... AMA...
EVET, ONUN GİBİ BEN DE İSTEDİĞİM ZAMAN YILAN OLABİLİRİM.
BÖYLECE BEN DE ONUN KADAR GÜÇLÜ OLURUM.
VAY CANINA...!
ONU ŞAŞIRTTIM, HAZIRLIKSIZ YAKALADIM. ISIRIĞIN BENİ BU HALE GETİRECEĞİNİ O BİLE TAHMİN EDEMEDİ.
BU NASIL OLUR..?
FIRSATTAN YARARLANIP ONA SALDIRAYIM. TEKRAR GÜÇLENMESİNE İZİN VERMEYEYİM.
UNGGH!

S. SANDIĞIMDAN DA GÜÇLÜ ÇIKTIN, YARASA KIZ. GELİN HAYVANLARIM... BANA YARDIM EDİN.
İYİCE KORKTU. İLK KEZ SAVUNMAYA GEÇTİ.
YARASA KIZ ÇILGIN BİR KOBRA YILANI GİBİ SALDIRIR...
BU YUMRUK ONU BİRKAÇ SAAT İÇİN BAYILTIR. ONUN KONTROLÜ OLMADAN HAYVANLARI DA BANA SORUN OLMAZ.
KONK
UNNHH!!
BURADA DAHA FAZLA KALMAMALIYIM. ZEHİR ÖRNEĞİNİ ALIP ÇIKAYIM.
HAYIR, BANA NE OLUYOR? İÇİMDEKİ YILAN KİŞİLİĞİ GÜÇLENİYOR.
TABİİ BU KILIKTAN KURTULMAK İSTİYORSAM. AMA BÖYLE BİR GÜCÜ NEDEN KAYBEDEYİM?
ŞİMDİ ONDAN TEDAVİM İÇİN GEREKLİ OLAN ZEHİRİ ALABİLİRİM
BİRKAÇ SAAT SONRA...
PANZEHİRİN İŞE YARAYACAĞINDAN EMİNİZ, YARASA KIZ. AZ SONRA GÖRECEKSİN.
ETKİSİNİ ÇOK ÇABUK GÖSTERECEK.
VE BİRKAÇ DAKİKA SONRA...
EVET, OLDU. TANRIYA ŞÜKÜR. DİŞLERİM NORMALE DÖNDÜ.
DOKTOR BEYLER, SİZE MİNNETTARIM.

BU MACERANIN SONU

68

Türkiye'de yayın hakkı B YAYINLARI na aittir.
(BILKA-Bilim Kültür Araştırma, Yayıncılık Ltd.Şti.)

Şimdi SIRA SENDE

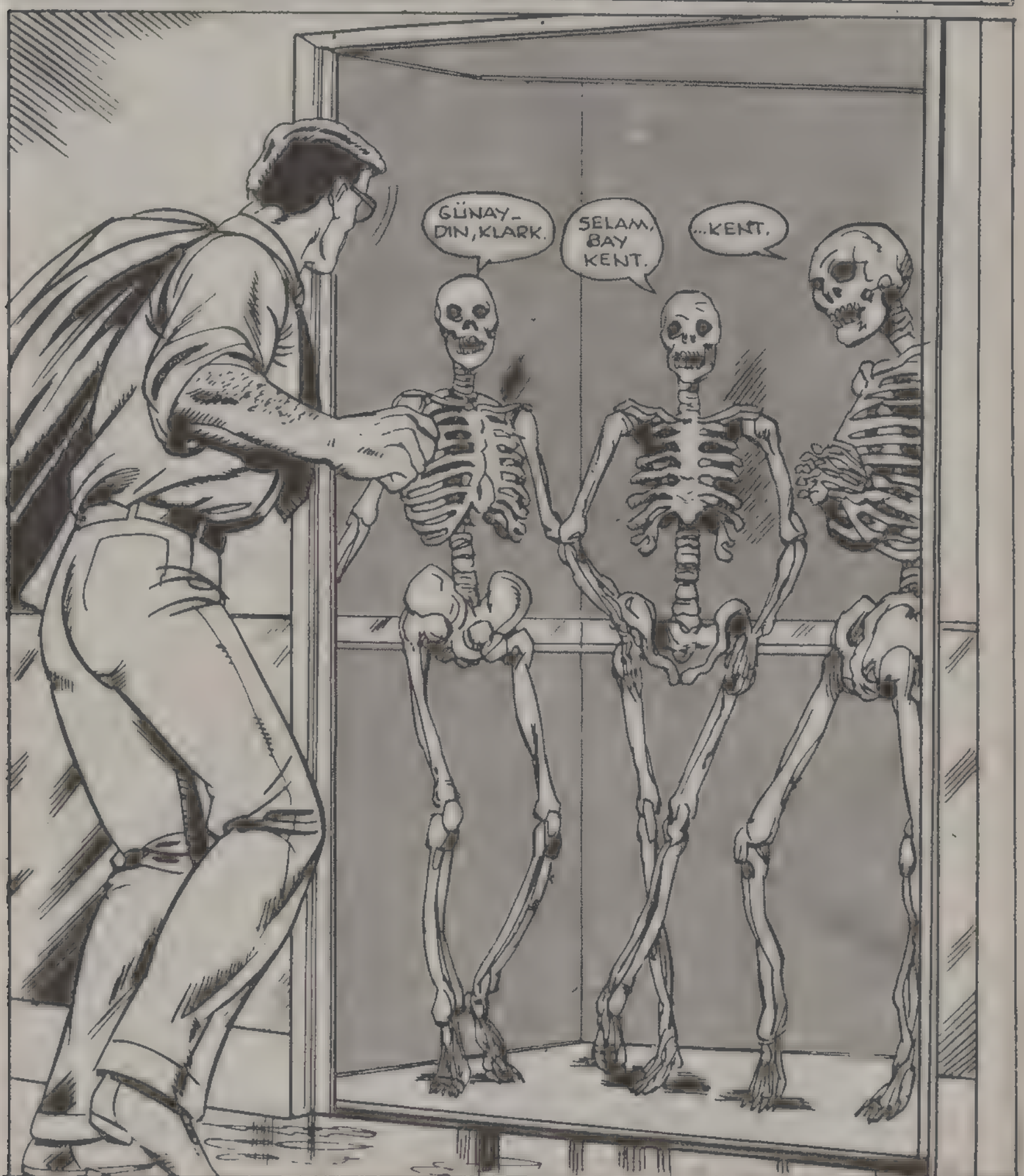

KENT!
AMAN TANRIM!
İYİ MİSİN?
BEN...
YÜZÜN KAĞIT GİBİ BEYAZ, KLARK.
NE OLDU?
HAYALET GÖRMÜŞ GİBİSİNİZ, BAY KENT.
ŞEY... ÖYLE DEĞİL, HAYIR.
JİMMY; LOİS, PERRY... BEN İYİYİM. GERÇEKTEN.
SADECE BAŞIM DÖNDÜ. BU SABAH KAHVALTIYA BOŞ VERMEMELİYDİM.
BİRAZ OTURURSAM İYİ OLURUM.
AMA..
YİNE AYNI ŞEY OLDU, GEÇEN GÜN SMAVİLLE DE OLDUĞU GİBİ.
SÜPER GÜÇLERİMDEN BİRİ KONTROLÜMDEN ÇIKTI.
BU KEZ... X IŞINLI BAKIŞIM.

BUNUN SEBEBİ NE OLABİLİR?
SÜPER GÜÇLERİM HÜCRELERİMİN GÜNEŞ ENERJİSİNİ BELLİ BİR ŞEKİLDE İŞLEMESİNDEN DOĞUYOR.
SON GÜNLERDE BUNU DEĞİŞTİREBİLECEK BİR ŞEY OLMADI...
YOKSA OLDU MU?
"ON GÜN ÖNCE, TELEVİZYONCULARIN RAMPAGE ADINI VERDİKLERİ...
"...KÖTÜ RUHLU KADINLA DÖĞÜŞTÜM. ONU YENMEK İÇİN, ÇIKARDIĞI ENERJİYİ KENDİ VÜCUDUMA EMDİM.
"SONRA ÜSTÜMDEKİ FAZLA ENERJİYİ ATMAK İÇİN BİR YIL. DIRIMIN ÖNÜNE ÇIKTIM."
İŞİ BAŞARMIŞ GİBİYDİM... AMA ŞİMDİ...
GÜNAYDIN, KLARK...
SANA DA GÜNAYDIN, ÇAT. İŞLER NASIL..?
... HA..?
KLARK!
NEYİN VAR?

NE OLDU?
'NE Mİ OLDU?!?
TANRI AŞKINA, CAT!
SEN... SEN...
DUR HELE.
SADECE O DEĞİL. DİĞERLERİ DE ÖYLE.
YİNE X IŞINLI BAKIŞIMIN MARIFETİ.
İNSANLARIN VÜCUTLARININ İÇİNİ KEMİKLERİNE KADAR GÖRMEK YERİNE...
...BU KEZ SADECE GİYSİLERİNİN İÇİNİ GÖRÜYORUM.
BU NASIL DURUR..?
VAY...
KENDİ KENDİNE DURDU.
İYİ MİSİN, KLARK?
ŞEY.., HAYIR, HAYIR... SEN BANA ALDIRMA, CAT.
OĞLUM ADAM'I SENİNLE TANIŞTIRMAK İÇİN GETİRDİM...
TANIŞTIĞIMIZA SEVİNDİM, ADAM.
AMA BU UYGUN BİR ZAMAN DEĞİLSE...
BEN DE, BAY KENT...
...ŞEY...
BAY KENT... GÖZLÜKLERİNİZE NE OLDU?
HA..??

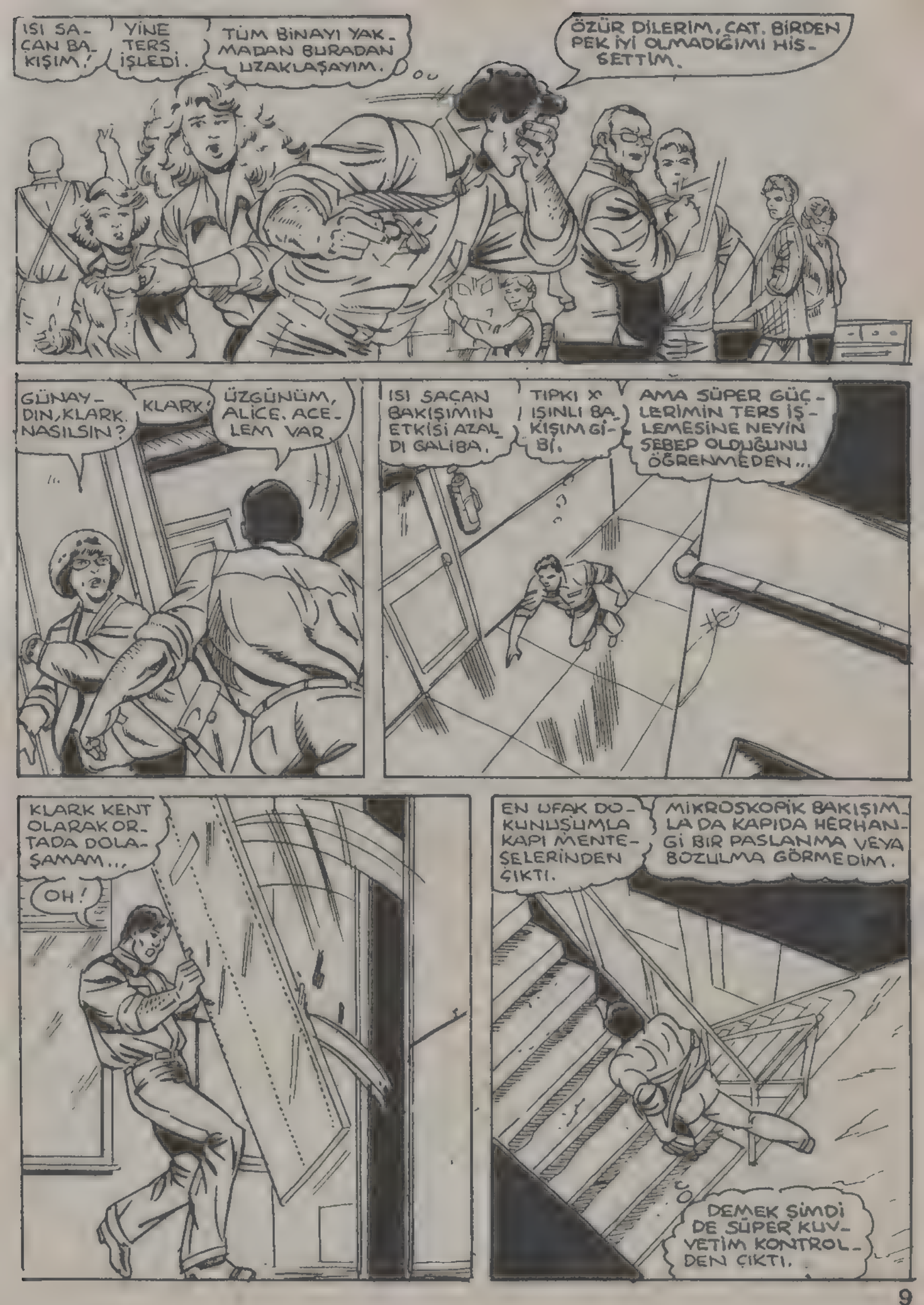
ISI SAÇAN BAKIŞIM!
YİNE TERS İŞLEDİ.
TÜM BİNAYI YAKMADAN BURADAN UZAKLAŞAYIM.
ÖZÜR DİLERİM, CAT. BİRDEN PEK İYİ OLMADIĞIMI HİSSETTİM.
GÜNAYDIN, KLARK. NASILSIN?
KLARK!
ÜZGÜNÜM, ALİCE. ACELEM VAR.
ISI SAÇAN BAKIŞIMIN ETKİSİ AZALDI GALİBA.
TIPKI X IŞINLI BAKIŞIM GİBİ.
AMA SÜPER GÜÇLERİMİN TERS İŞLEMESİNE NEYİN SEBEP OLDUĞUNU ÖĞRENMEDEN...
KLARK KENT OLARAK ORTADA DOLAŞAMAM...
OH!
EN UFAK DOKUNUŞUMLA KAPI MENTEŞELERİNDEN ÇIKTI.
MİKROSKOPİK BAKIŞIMLA DA KAPIDA HERHANGİ BİR PASLANMA VEYA BOZULMA GÖRMEDİM.
DEMEK ŞİMDİ DE SÜPER KUVVETİM KONTROLDEN ÇIKTI.

EĞER BUNLAR RAMPAGE İLE YAPTIĞIM DÖĞÜŞÜN ETKİLERİYSE, ÇARESİ HAKKINDA ELİMDE EN UFAK BİR İPUCU YOK.
AMA BİR ŞEYİ BİLİYORUM.
BİR ÇARE BULUNCAYA KADAR, İNSANLARDAN UZAK DURMALIYIM.
İŞTE ORADA.
METROPOLİS'İN ÜZERİNDE UÇUYOR.
TAHMİN ETTİĞİNİZ GİBİ.
TABİİ.
BAŞINA AÇTIĞIMIZ SORUNLA KARŞILAŞINCA..
SÜPERMEN GİBİ BİR ADAM DOĞAL OLARAK İNSANLARDAN UZAKLAŞIR.
SÜPER GÜÇLERİ KONTROLUNDAN ÇIKTIĞI İÇİN, KAZARA İNSANLARA ZARAR VERMEKTEN ÇEKİNİR.
ÜÇÜNCÜ AŞAMAYI BAŞLATAYIM MI, EFENDİM?
EVET.
VE KAMERALARI SÜREKLİ ÜZERİNDE TUT ONUN.
ONU GÖRMEK İSTİYORUM.
SÜPERMEN AZ SONRA DÜNYADA BAŞEDEMEYECEĞİ BİR GÜÇ OLDUĞUNU ÖĞRENECEK.
O DA KENDİSİ !!

HERŞEY NORMALE DONMÜŞ GÖRÜNÜYOR.
TABİİ BANA GÖRE.
AMA İÇİMDEKİ BİR SES BUNUN FIRTINADAN ÖNCEKİ SESSİZLİK OLDUĞUNU SÖYLÜYOR.
UH-OH...
SÜPER KULAĞIM
R-RRRRRRRRRRRRRRR
GALİBA SIRADA BU VARDI.
BLAM
BOOM
AMA...
AMA KONTROLUMUN ÇOK DIŞINA ÇIKTI.
BEN...
DÜNYADAKİ HER SESİ DUYUYORUM
SAĞIR EDEN...
ÇILDIRTAN BİR ŞEY...
HAHAHAH
BUNA NE KADAR DAYANIRIM BİLMİYORUM.
SÜPERMEN!!!
HA..?

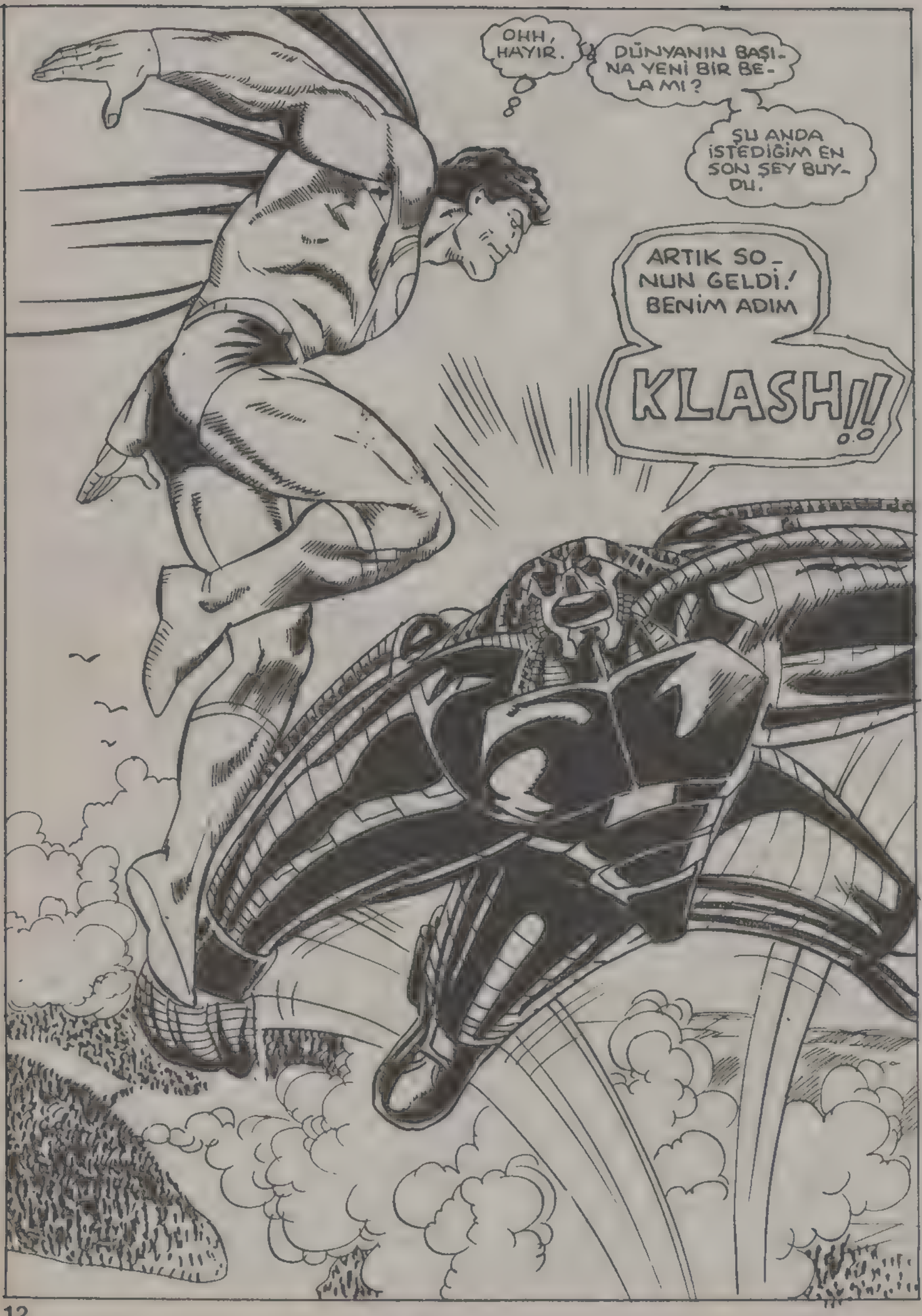
OHH, HAYIR.
DÜNYANIN BAŞINA YENİ BİR BELA MI?
ŞU ANDA İSTEDİĞİM EN SON ŞEY BUYDU.
ARTIK SONUN GELDİ! BENİM ADIM
KLASH!!

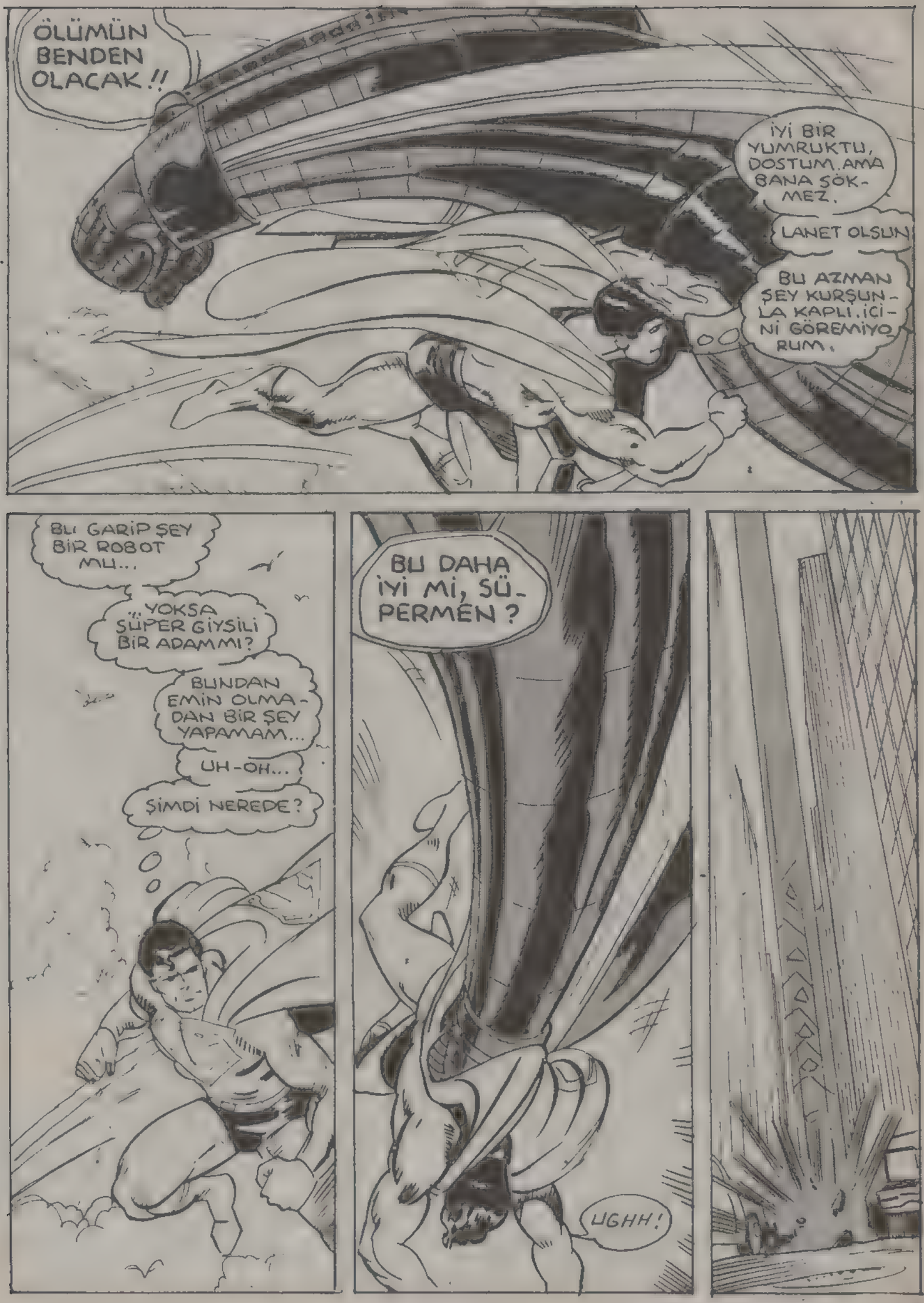
ÖLÜMÜN BENDEN OLACAK!!
İYİ BİR YUMRUKTU, DOSTUM. AMA BANA SÖKMEZ.
LANET OLSUN
BU AZMAN ŞEY KURŞUNLA KAPLI. İÇİNİ GÖREMİYORUM.
BU GARİP ŞEY BİR ROBOT MU...
...YOKSA SÜPER GİYSİLİ BİR ADAM MI?
BUNDAN EMİN OLMADAN BİR ŞEY YAPAMAM...
UH-OH...
ŞİMDİ NEREDE?
BU DAHA İYİ Mİ, SÜPERMEN?
UGHH!

LANET OLSUN.
BENİ BİR YUMRUKTA CAD DEYE İNDİRDİ.
GÜÇLERİMİ KONTROL ALTINA ALMADAN BURADA OLMAK İSTEMEM.
TEKRAR GÖĞE GİTMELİYİM.
KLASH ADLI BU SOYTARIYI KENTTEN UZAKLAŞTIRAYIM...
OH, HAYIR...
YİNE ISI SAÇAN BAKIŞIM!
IŞINLARIMA ENGEL OLMALIYIM.
AMA ONLAR GÖRÜNMEZ...
İNSANLARA ZARAR VERMEKTEN KORKUYORUM.
UMARIM YAKINDA GEÇER.
OVV-OVV-OVV!!

YANIYORUM!
ELLERİM...
GÖZ KAPAKLARIM!!
GÖZLERİMİ KAPALI TUTAMIYORUM.
ISI IŞINLARI ÖYLE YOĞUNKİ ARTIK GÖRÜNÜR OLDULAR. TAMAMEN KONTROLUM DIŞINDA.
BURADAN KAÇAYIM.
UZAYA GİDEYİM
DAHA FAZLA ZARAR VERMEYECEĞİM BİR YERE..
BİR YERE Mİ GİDİYORDUN, SÜPERMEN!
KLASH!
BİRDEN YOLUMUN ÜSTÜNE IŞINLANDI.
DEMEK DAHA ÖNCE DE BÖYLE YAPIYORDU.
KAÇMAYA O KADAR İSTEKLİ OLMA, SÜPERMEN.
METROPOLİS HALKI SENİ MERAK EDİYOR.
BAK!
HAYIIR!

BUNDAN 5 DAKİKA ÖNCE...
ŞEF SAWYER.
KOCANIZ ÜÇÜNCÜ HATTA
ESKİ KOCAM MIDGE.
PEKALA. KONUŞURUM.
MERHABA, JİM. BUGÜN KAFANDAN NELER GEÇİYOR?
ÇOK MEŞGULÜM...
NE ?!?
NE YAPMIŞ??
NE ZAMAN?
HAYIR, GECEN CUMARTESİDEN BERİ ONDAN HABER ALMADIM.
JİM...ALSAYDIM SANA SÖYLERDİM.
YOKSA BURAYA MI GELİYOR?
ÜÇ BİN MİLLİK YOLU MU?
TEK BAŞINA MI?
AMA, JİM, KIZ SADECE DOKUZ YAŞINDA.
EVET.
JİM...
BENİ ARARSA, SANA HEMEN HABER VERİRİM.
SÖZ VERİYORUM. ARARIM.
EVET.
HOŞÇAKAL.
JAMİE.
YAVRUM.
NE YAPTIN?
ŞEF!!

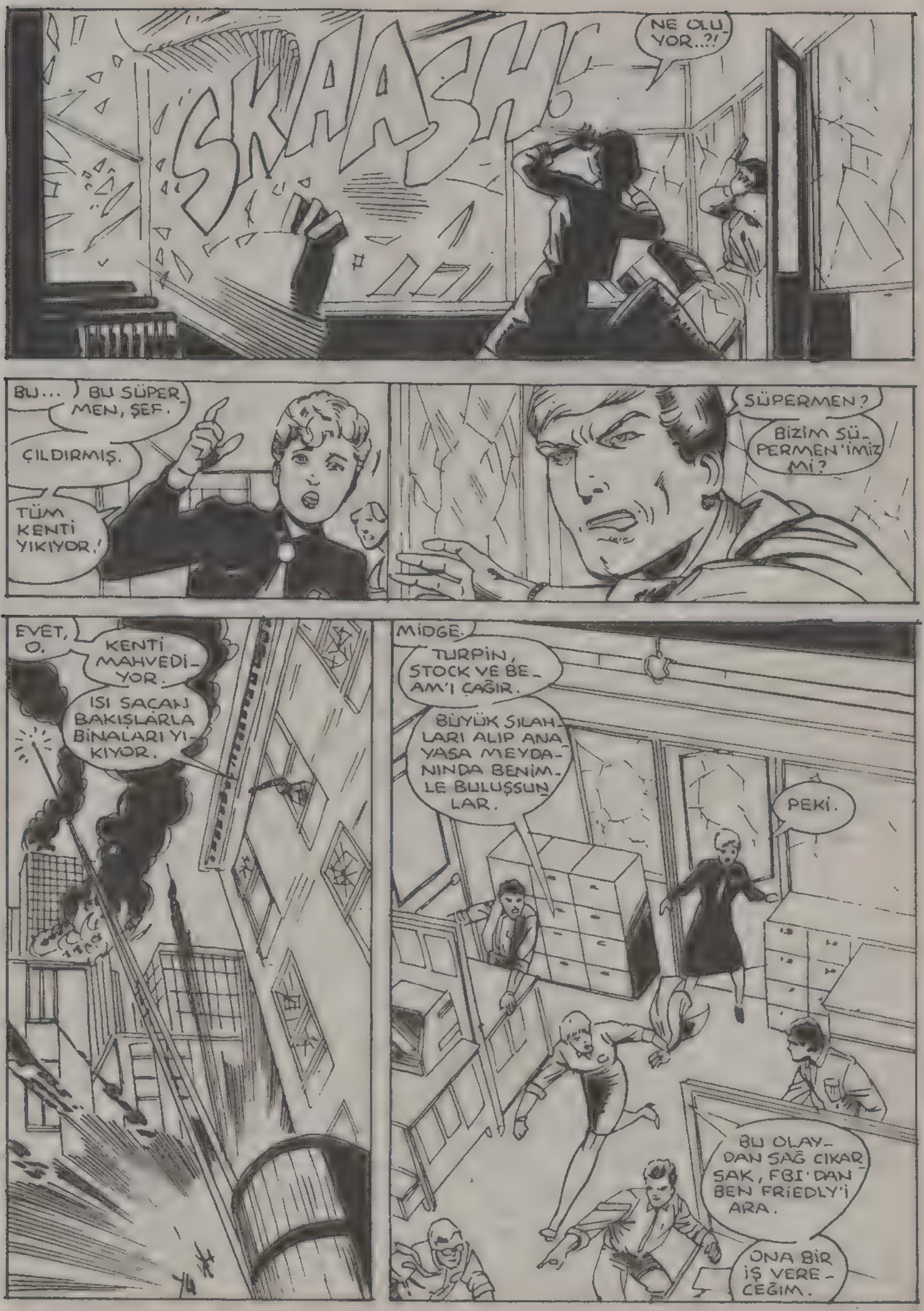
SKAAAH
NE OLUYOR..?!
BU... BU SÜPERMEN, ŞEF.
ÇILDIRMIŞ.
TÜM KENTİ YIKIYOR!
SÜPERMEN?
BİZİM SÜPERMEN'İMİZ Mİ?
EVET, O.
KENTİ MAHVEDİYOR.
ISI SAÇAN BAKIŞLARLA BİNALARI YIKIYOR.
MİDGE.
TURPİN, STOCK VE BEAM'I ÇAĞIR.
BÜYÜK SILAHLARI ALIP ANAYASA MEYDANINDA BENİMLE BULUŞSUNLAR.
PEKİ.
BU OLAYDAN SAĞ ÇIKARSAK, FBI'DAN BEN FRİEDLY'İ ARA.
ONA BİR İŞ VERECEĞİM.

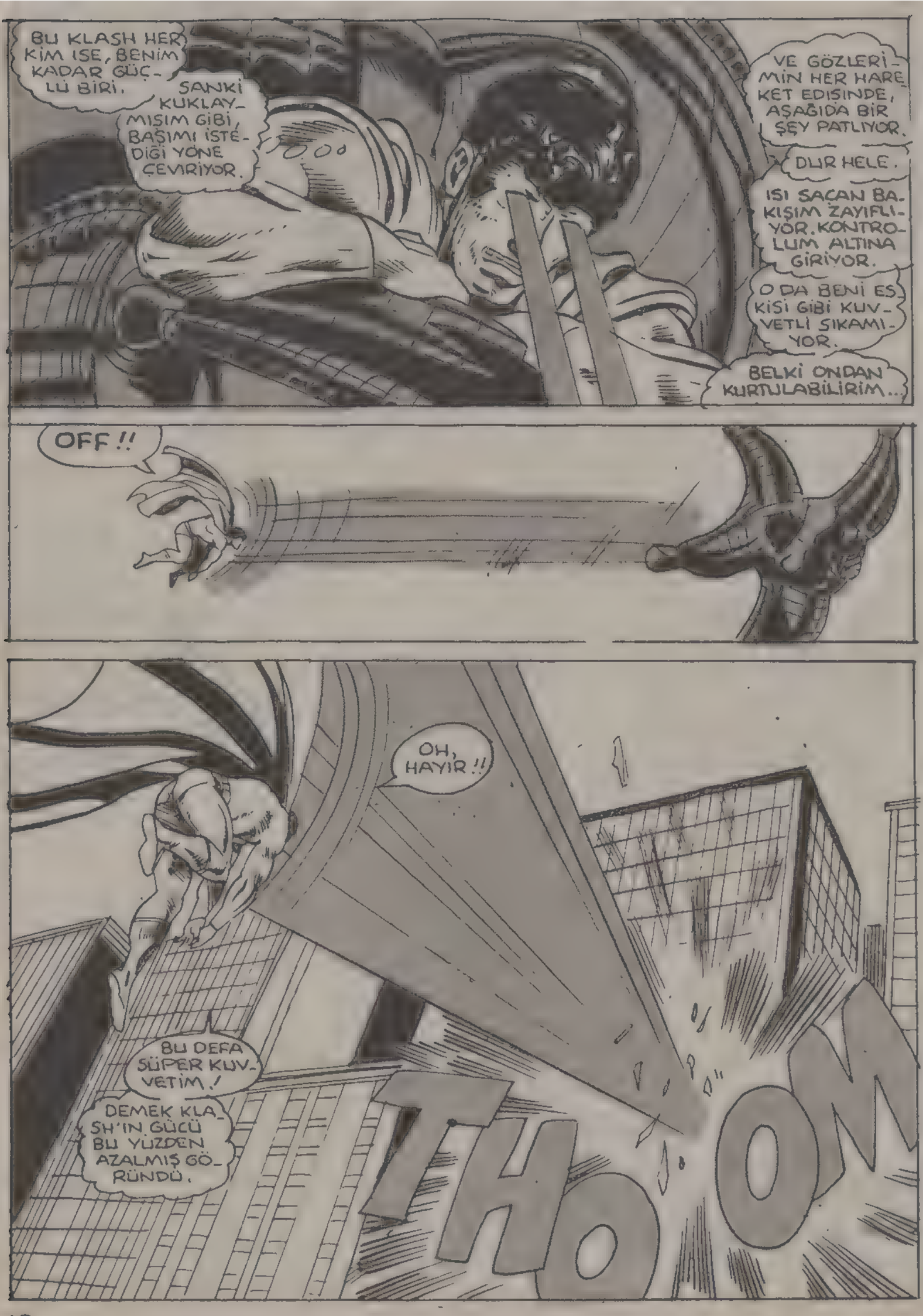
BU KLASH HER KİM ISE, BENİM KADAR GÜÇLÜ BİRİ.
SANKİ KUKLAYMIŞIM GİBİ, BAŞIMI İSTEDİĞİ YÖNE ÇEVİRİYOR.
VE GÖZLERİMİN HER HAREKET EDİŞİNDE, AŞAĞIDA BİR ŞEY PATLIYOR.
DUR HELE.
ISI SAÇAN BAKIŞIM ZAYIFLIYOR. KONTROLÜM ALTINA GİRİYOR.
O DA BENİ ES KİSİ GİBİ KUVVETLİ SIKAMIYOR.
BELKİ ONDAN KURTULABİLİRİM..
OFF!!
OH, HAYIR!!
BU DEFA SÜPER KUVVETİM!
DEMEK KLASH'IN GÜCÜ BU YÜZDEN AZALMIŞ GÖRÜNDÜ.
THOOM

ONU SADECE ÜSTÜMDEN ATMAK İSTEMİŞTİM.
AMA BU GÖKDELENİN İÇİNE KADAR GİRDİ.
NEYSE Kİ BURADA ÇALIŞANLAR ÇIKMIŞLAR.
KLASH'IN BENİ SALDIRMAYA ZORLADIĞI BİNALARIN BOŞALTILDIĞINI GÖRÜYORUM.
GÜZEL BİR HAMLEYDİ, SÜPERMEN.

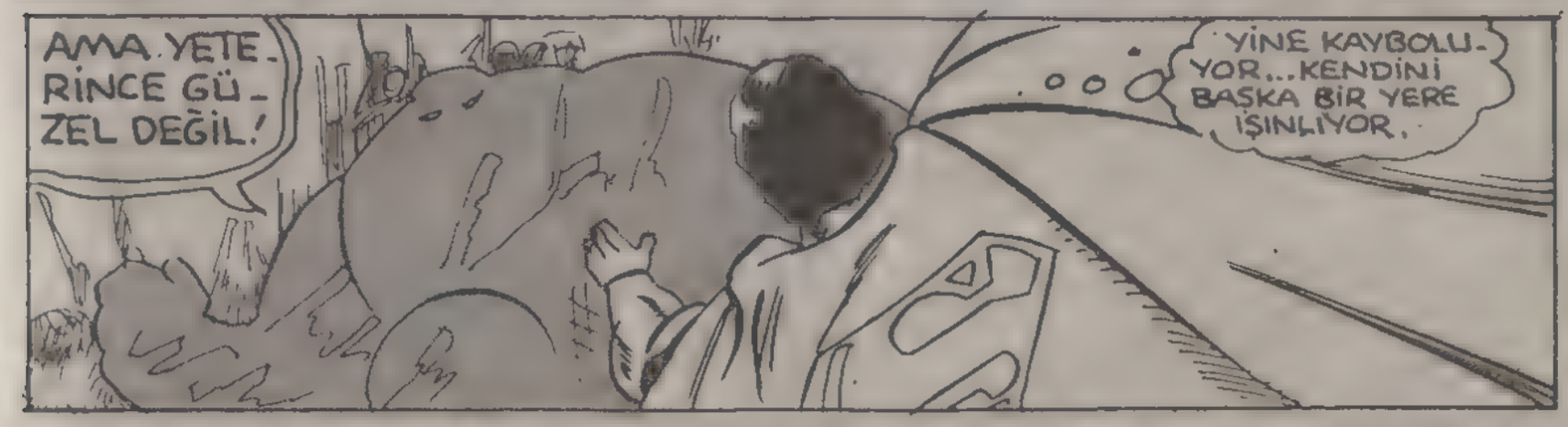
AMA YETERİNCE GÜZEL DEĞİL!
YİNE KAYBOLUYOR... KENDİNİ BAŞKA BİR YERE IŞINLIYOR.

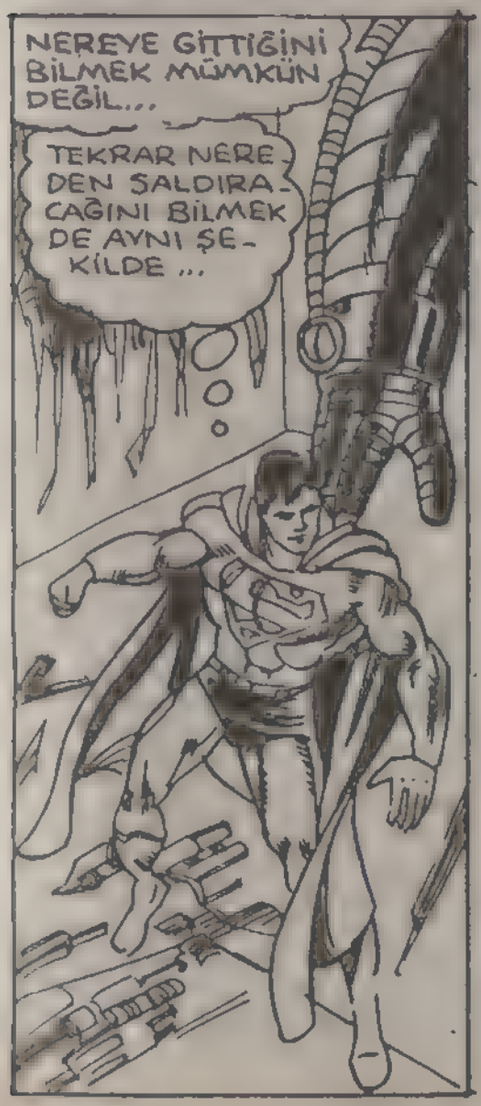
NEREYE GİTTİĞİNİ BİLMEK MÜMKÜN DEĞİL...
TEKRAR NEREDEN SALDIRACAĞINI BİLMEK DE AYNI ŞEKİLDE...

...OLANAKSIZ!!
SANA TAPAN İNSANLARDAN ÇOK UZAKTA KALDIK, SÜPERMEN.

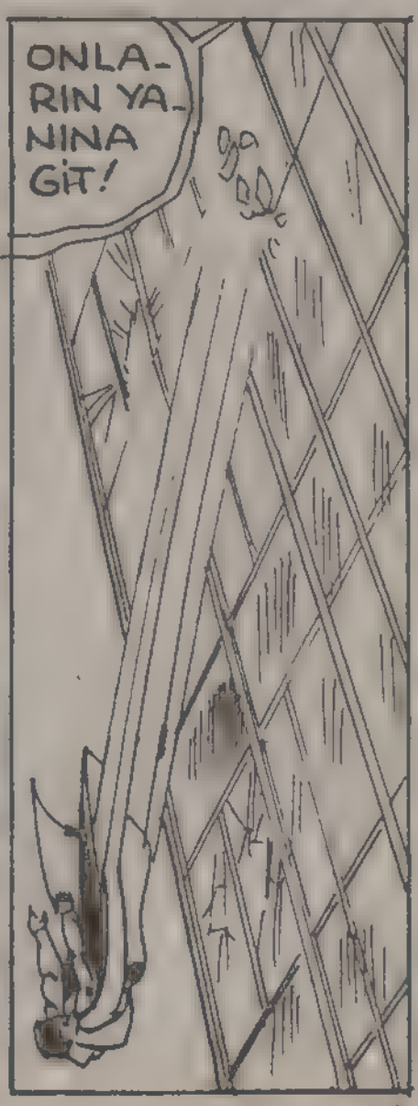
ONLARIN YANINA GİT!

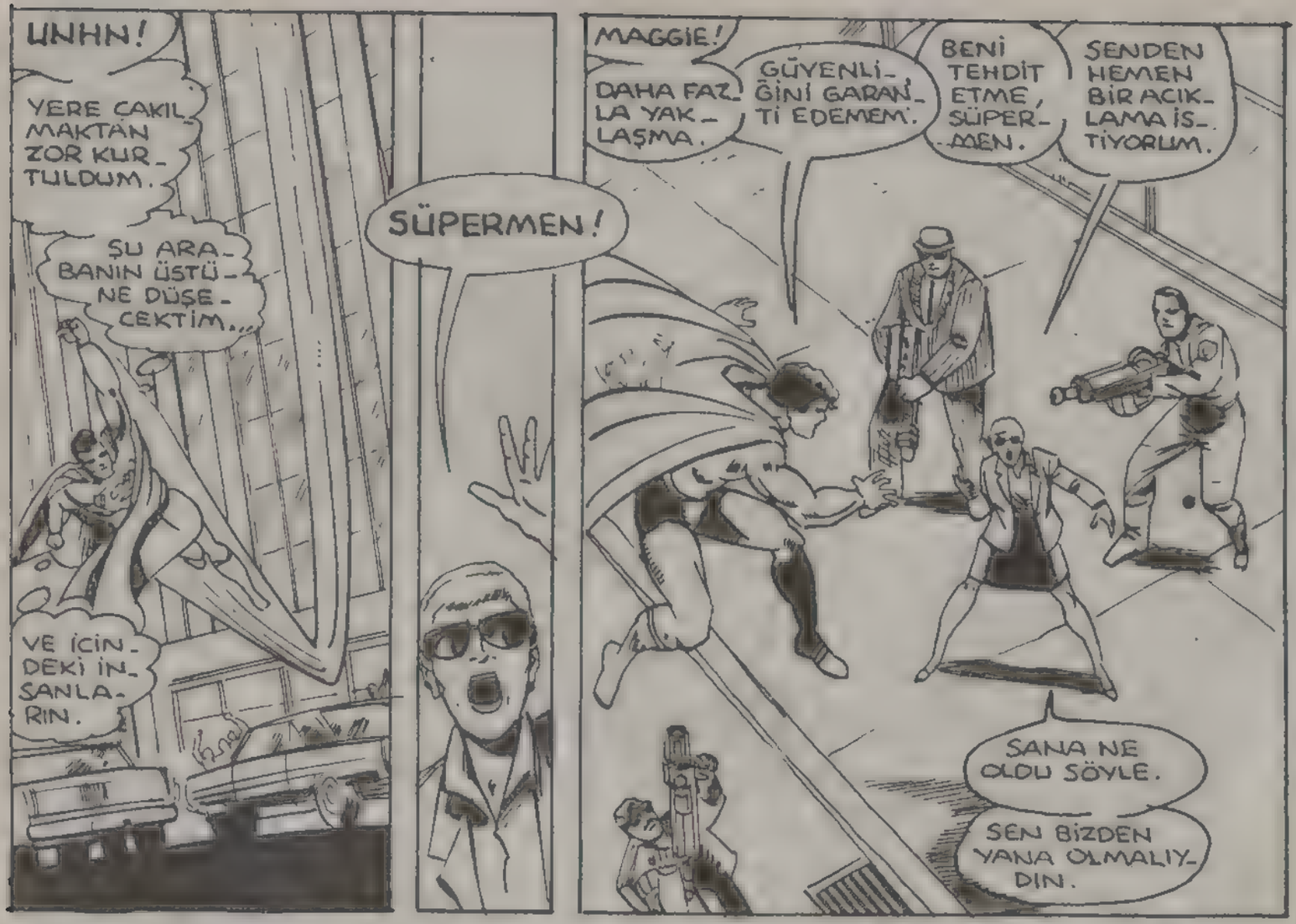
UNHN!
YERE ÇAKIL MAKTAN ZOR KURTULDUM.
ŞU ARABANIN ÜSTÜNE DÜŞECEKTİM...
VE İÇİNDEKİ İNSANLARIN.
SÜPERMEN!
MAGGIE!
DAHA FAZLA YAKLAŞMA.
GÜVENLİĞİNİ GARANTİ EDEMEM.
BENİ TEHDİT ETME, SÜPERMEN.
SENDEN HEMEN BİR AÇIKLAMA İSTİYORUM.
SANA NE OLDU SÖYLE.
SEN BİZDEN YANA OLMALIYDIN.

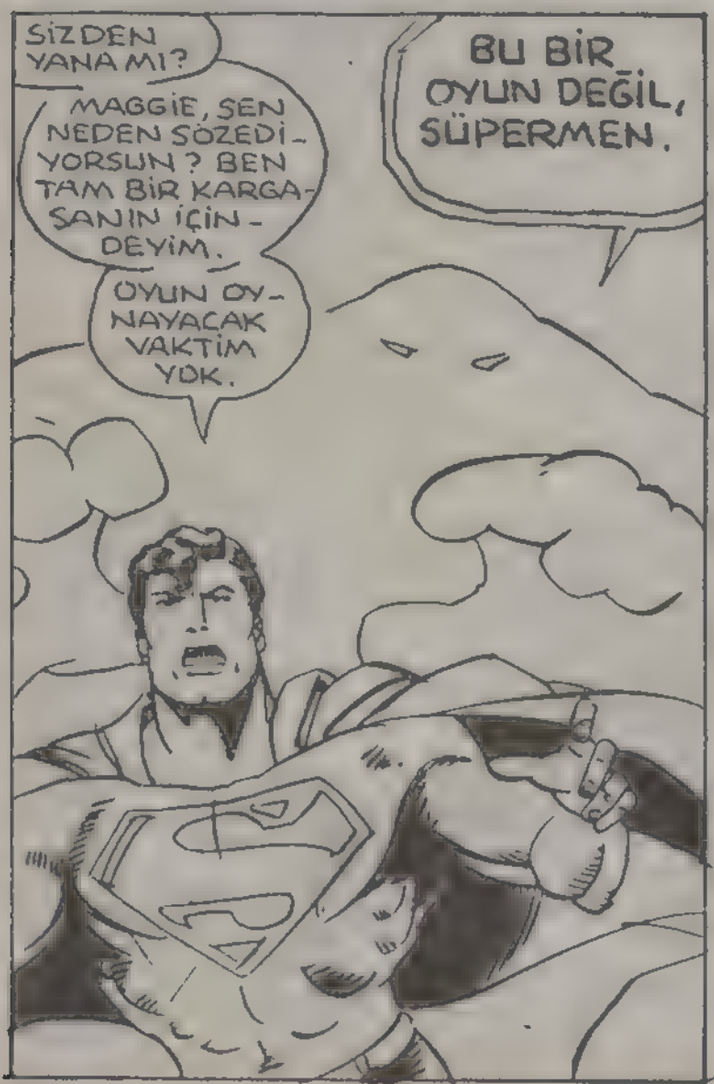
SİZDEN YANA MI?
MAGGIE, SEN NEDEN SÖZEDİYORSUN? BEN TAM BİR KARGA SANIN İÇİN DEYİM.
OYUN OYNAYACAK VAKTİM YOK.
BU BİR OYUN DEĞİL, SÜPERMEN.

HAYIIIR!
YAHHH!

MAGGİE...
BENİMLE İLGİLENME, TÜRPİN.
HEPİNİZ...
ONA SALDIRIN!
MAGGİE!
HAYIR!
BU ÇILGINCA BİR ŞEY.
ÖNCE GÜÇLERİM KONTROLÜMDEN ÇIKTI...
SONRA KLASH SANKİ YOKTAN VAR OLDU.
BENİM ZOR DURUMUMDAN YARARLANMAK İÇİN ORTAYA ÇIKTI...
ŞİMDİ DE METROPOLİS POLİSİ BENİM ALEYHİME DÖNDÜ.
MAGGİE ÖYLE BİR KONUŞUYOR Kİ SANKİ KLASH'İ
...GÖRMÜYORDU BİLE...

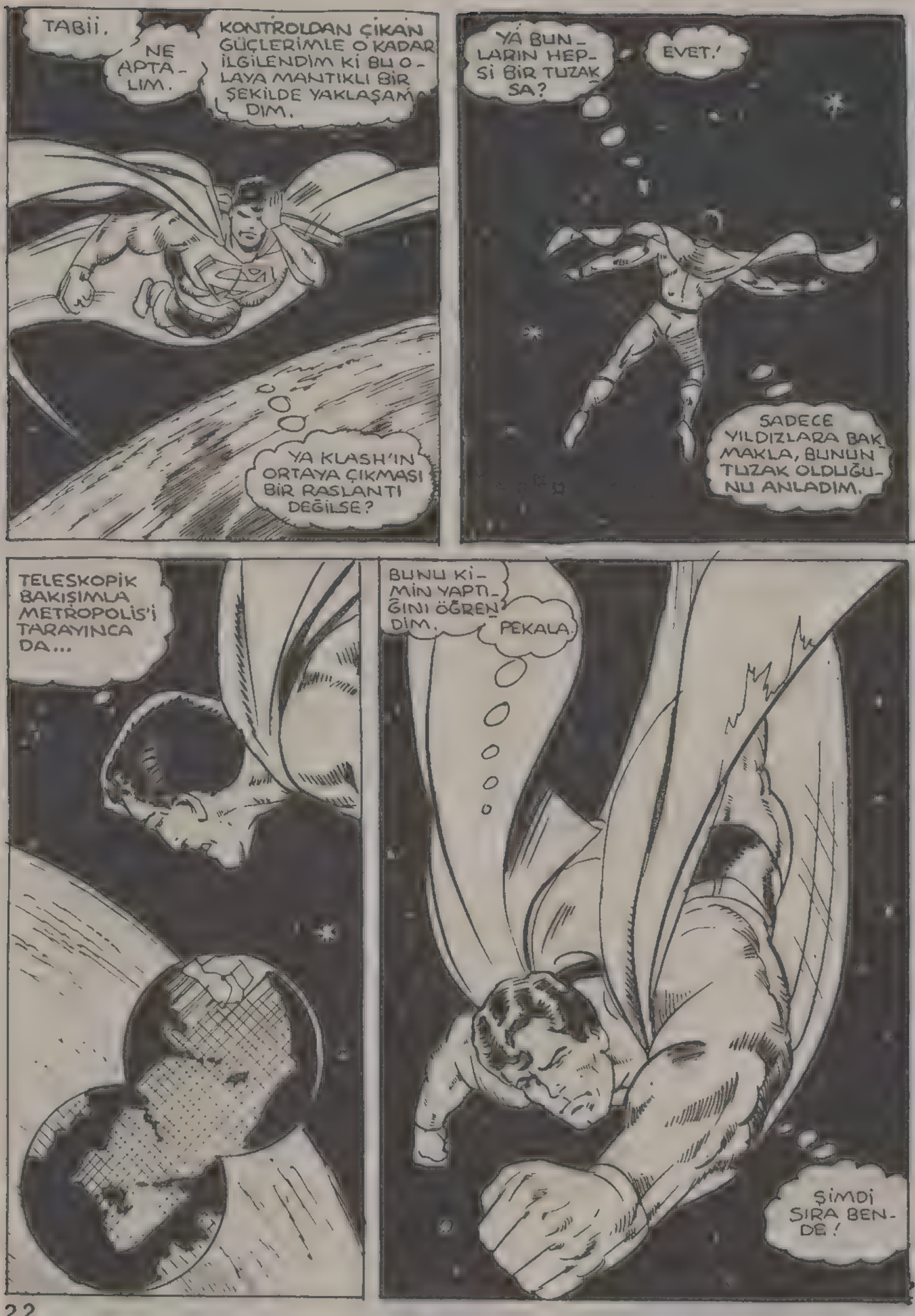
TABii.
NE APTALIM.
KONTROLDAN ÇIKAN GÜÇLERİMLE O KADAR İLGİLENDİM Kİ BU OLAYA MANTIKLI BİR ŞEKİLDE YAKLAŞAMADIM.
YA KLASH'IN ORTAYA ÇIKMASI BİR RASLANTI DEĞİLSE?
YA BUNLARIN HEPSİ BİR TUZAKSA?
EVET!
SADECE YILDIZLARA BAKMAKLA, BUNUN TUZAK OLDUĞUNU ANLADIM.
TELESKOPİK BAKIŞIMLA METROPOLİS'İ TARAYINCA DA...
BUNU KİMİN YAPTIĞINI ÖĞRENDİM.
PEKALA.
ŞİMDİ SIRA BENDE!

NERE-DE O?
NELER OLUYOR?
BEN BILMIYORUM BAY LUTHOR. KLASH'LA TEMA-SI KAYBETTIM.
BEYINSIZ KADIN! NE YAPTIN?
EĞER BAŞIMA BIR DERT AÇ-TINSA...
OH!!
HEY, LEX...
BIR KADI-NA BÖYLE DAVRANIL-MAZ.
HA..??
ELIMDE ŞANA AIT OLDU-ĞUNU SANDIĞIM BIR ŞEYLER VAR, LUTHOR.
ILK OLARAK OYUNCAĞIN KLASH..
IKINCI OLA-RAK DA...
ONU YÖNLENDIREN VE BENIM GÜÇLERI-MI KONTROLDAN ÇI-KARAN UYDU.

İŞTE OYKÜ BÖYLE, MAGGIE.
O UYDU HAFTALARDIR YÖRÜNGESİNDE DOLAŞIP GÜNEŞ ENERJİSİYLE ÜLKENİN YARISINI BOMBARDIMAN EDİYORDU.
BENİM GÜÇLERİME YÖN VEREN GÜNEŞ ENERJİSİYLE.
VÜCUDUMDAKİ ENERJİ BELLİ BİR SEVİYEYE ULAŞINCA, GÜÇLERİM KONTROLDAN ÇIKIYORDU. IŞINLARI İSTEDİĞİ GİBİ YÖNLENDİREREK, LUTHOR HANGİ GÜCÜMÜ NE ZAMAN KONTROLDAN ÇIKARACAĞINI TAYİN EDİYORDU.

ROBOT KLASH ÖZEL BİR ENERJİ ALANIYLA ÇEVRİLMİŞTİ. BU YÜZDEN YALNIZ KIZILÖTESİ IŞINLARLA GÖRÜLEBİLİYORDU.
KLASH'IN SESİ DE SADECE BENİM DUYACAĞIM ŞEKİLDE AYARLANMIŞTI.
LUTHOR'UN SAYESİNDE KLASH'LA DÖĞÜŞTÜĞÜM SÜRECE KIZILÖTESİ IŞINLARI ÇALIŞIYORDU.
UZAYA GİDİP TÜM KIZILÖTESİ YILDIZLARI GÖRÜNCEYE KADAR BUNU FARKETMEDİM.

VE TELESKOPİK BAKIŞINLA DA BU YIKINTIDAN YALNIZ LEXCORP BİNASININ KURTULDUĞUNU GÖRDÜN.
ÇOK HASSAS BİR İŞ DOĞRUSU.
BENİM ADIMA AVUKATIM KONUŞACAK, MAGGIE.
PEKİ SENİN DİYECEĞİN BİR ŞEY VAR MI, LEX?
GİLLIAN..

ŞEF SAWYER, MÜŞTERİMİN SİZE SÜPERMEN'İN KLASH ADINI VERDİĞİ ROBOTUN ASLINDA HABERLEŞMEDE DENEYSEL OLARAK KULLANILAN ÇOK GİZLİ BİR AYGIT OLDUĞUNU SÖYLEMEMİ İSTEDİ.
BU DENEY AMERİKA HÜKÜMETİ TARAFINDAN DESTEKLENİYORDU.

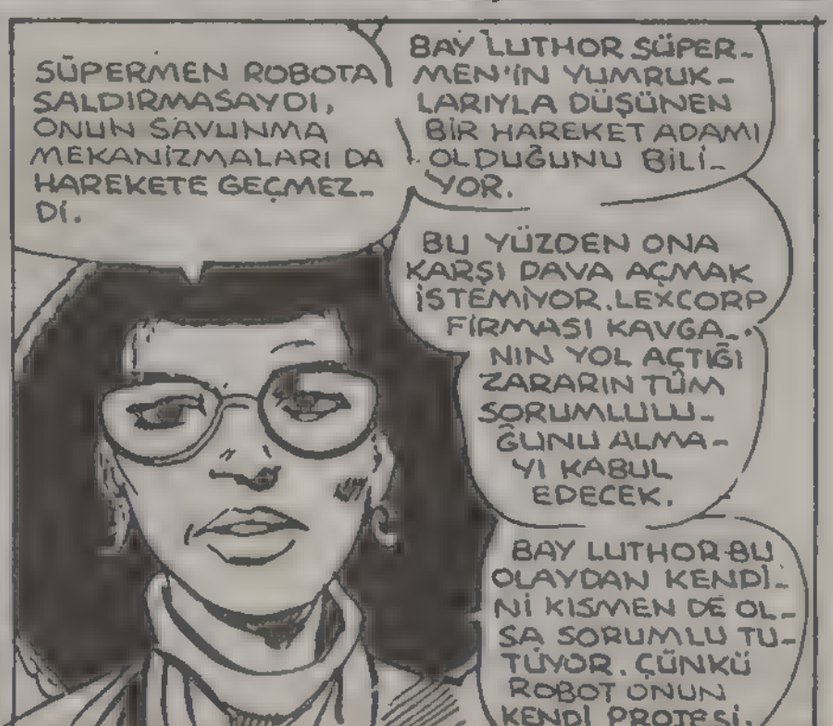
SÜPERMEN ROBOTA SALDIRMASAYDI, ONUN SAVUNMA MEKANİZMALARI DA HAREKETE GEÇMEZDİ.
BAY LUTHOR SÜPERMEN'İN YUMRUKLARIYLA DÜŞÜNEN BİR HAREKET ADAMI OLDUĞUNU BİLİYOR.
BU YÜZDEN ONA KARŞI DAVA AÇMAK İSTEMİYOR. LEXCORP FİRMASI KAVGANIN YOL AÇTIĞI ZARARIN TÜM SORUMLULUĞUNU ALMAYI KABUL EDECEK.
BAY LUTHOR BU OLAYDAN KENDİNİ KISMEN DE OLSA SORUMLU TUTUYOR. ÇÜNKÜ ROBOT ONUN KENDİ PROJESİ.

BU MACERANIN SONU

KOBRA

DAHA HIZLI SÜPERMEN DAHA HIZLI...
METROPOLİS KENTİNİ ÖRTEN BU KUMLARI KALDIRMALISIN...
ÇELİK ADAMA HER İSTEDİĞİNİ YAPTIRAN BU BRONZ GİYSİLİ CANİLER KRALI DA KİM. HANGİ ÖLÜMCÜL PLANLA SÜPERMEN'İN ANNE VE BABASINI YENİDEN HAYATA GETİRMİŞTİR...

CLİNTON SOKAĞINDAKİ
APARTMAN DAİRESİ KENT
DİĞER DAİRELERDEN
ARKSIZDI... BİR GÜN...
KIMIL-
DAMAYIN
BAY
KENT...
YOKSA SİZİ TELEPORTLA. UZAYDAKİ KIRMIZI GÜNEŞ SİSTEMİNE YOLLARIM.
ORADA GÜCÜNÜZ YOK OLUR HEMEN ÖLÜRSÜNÜZ...
ÖYLE OLUR DEĞİLMİ BAY KENT, YOKSA SİZE, SİZE
SÜPERMEN Mİ DEMELİYİM?
BENİ TANIDIĞINIZI SANMIYORUM, ADIM KOBRA...
UZUN ZAMANDIR SİZİNLE TANIŞMAYI İSTİYORDUM SÜPERMEN. BU BENİM İÇİN BÜYÜK BİR ŞEREFTİR..
KOBRA... EVET BU İSİM YABANCI DEĞİL. ADALET DİVANINDAKİ ARKADAŞLAR SENDEN SÖZ EDİYORLARDI.
GİZLİ KİŞİLİĞİMİ BULMAK İÇİN EPEY ARAŞTIRMA YAPMIŞ OLMALISIN...
KENDİNİ BEĞENMİŞİN BİRİSİN KRİPTONLU...
BU KADAR BASİT BİR İŞ İÇİN KENDİMİ YORACAĞIMI MI SANIYORSUN?
BURAYA TELEPORTASYON ALETİMİ ALMAK İÇİN GELDİM...
YAPMIŞ OLDUĞUM İZLEME ALETİ BENİ BURAYA GETİRDİ, VE ARADIĞIMI SÜPERMEN ELBİSELERİ ARASINDA BULDUM...
ŞİMDİ ANLADIN MI?
İŞTE O ZAMAN GİZLİ KİŞİLİĞİNİ ÖĞRENDİM.
TELEPORTERİ BOZGUNA UĞRATTIĞIM KURU KAFA ÖRGÜTÜNDEN ELEGEÇİRDİM.
EVET...
2

GÜCÜMÜ MERAK EDİYORSAN BAZILARI; KAYIP UYGARLIKLARIN ARKEOLOJİK KAZILARINDAN ELDE ETTİĞİM GÖRÜŞÜNDE - DİRLER...

İCAD ETTİĞİM SİLÂHLARDAN ALDIĞIM DA SÖYLENİR...

İŞTE BU TÜR KAZILARDAN BİRİNDE TELEPORTER ALETİNİ BULDUM...

FAKAT KURUKAFA İŞE BURNUNU SOKTU VE TELEPORTERİ ÇALDI...

TELEPORTERİ ARAMADIĞIM YER KALMADI. FAKAT SONUNDA BULDUM...

ÜSTELİK ÇOK ÖNEMLİ BİR BİLGİYE DE ŞİMDİ SAHİBİM...

KİMLİĞİNİ KENDİ AVANTAJIM İÇİN KULLANACAĞIM.

VE SEN DE BENİM NE KADAR GÜÇLÜ OLDUĞUMU GÖRECEKSİN...

SANA TETİĞİ ÇEKME FIRSATINI VERMEYECEĞİM.

ATEŞ!

KOBRANIN ADAMLARI YAKICI IŞINLARININ TÜMÜNÜ SÜPERMEN'İN ÜZERİNE YÖNELTİRLER. ANCAK OLAN KLARK KENT'İN ELBİSELERİNE OLUR..

SERSEMLER IŞINLARINIZIN FAYDASIZ OLDUĞUNU GÖRMÜYORMUSUNUZ.

HA! HA! BAYAĞI ZEKİSİN KOBRA.

FAZLA GÜLME KRİPTONLU.. SON GÜLEN İYİ GÜLER.

GÜCÜMÜN KAYNAKLARI SONSUZDUR. VE HİÇ BİR IŞİ SANSA BIRAKMAM.

BUNU SÖYLEYEN SÜRÜN GENLER KRALI ELİNDE Kİ ÖZEL ELDİVENİN İÇİNDEKİ YILAN DİLLİ KAMÇIYI FIRLATIR...
KOBRA SEN KİMİNLE RAKS ETTİĞİNİN FARKINDA DEĞİLSİN...
ADIMIN SÜPERMEN OLDUĞUNU UNUTMA..!
VUCUDUMA SARDIĞIN BU KOMİK KEMENTLE BENİ DURDURABİLECEĞİNİ Mİ SANIYORSUN?
HERKES GİBİ SEN DE ÜSTÜN DURUMDA OLDUĞUN ZAMAN ÇOK KONUŞUYORSUN KRİPTONLU...
SENİNLE HER ZAMAN BOY ÖLÇÜŞMEYE HAZIRIM...
İLK RAUNDU KAZANDIĞIN İÇİN SEVİNME SÜPERMEN...
BENİ TANIMADIĞIN HER HALİNDEN BELLİ OLUYOR KOBRA..
AMA ARKADAŞLARININ İYİ TANIDIĞI ANLAŞILIYOR...
KAÇIN! ÇABUK KAÇIN.
YERİNDE OLSAM BEN DE AYNI ŞEYİ YAPARDIM..
KENT!.KENT... ORADAMISIN?
ÇEVREMDEKİ ALAN BENİ KORUR. BANA VURAMAZSIN...
FAKAT SENİN UKALA VE SIKICI BERABERLİĞİNE DAHA FAZLA TAHAMMÜL EDEMEM.
SSST!
HOŞÇAKAL!

OLUŞTURDUĞU SİS GÖRMEMİ ENGELLİYOR... KARGASALIK İÇİN DE TELEPORTASYON
KENT... ON SANİYE İÇİNDE KAPIYI AÇMAZSAN...
ALETİMİ DE ALMIŞLAR...
BAMM
BAMM
BAMM
ŞU SİSİ EMEREK YOK ETMELİYİM....
SÜPERMEN KOBRA İLE MÜCADELE EDERKEN KAPIYI ÇALAN SAM DAHA FAZLA BAYANAMAZ VE...
KAPIYI KIRAC'SIM...
TANRIM! BURANIN HALİ NE? TAYFUN MU ESTİ?..
HAYIR SAM HIRSIZLAR!
ONLARI DURDURMAK İSTEDİM AMA BAŞARAMADIM..
ODANIN ALTINI ÜSTÜNE GETİRMİŞLER. ACABA NE ARADILAR...
GİYSİLERİMİ İYİ Kİ DEĞİŞMİŞİM.
SÜPER HIZIMA GÖRE YENİ BİR REKOR KIRDIM...
GİTMİŞ... GÖRÜNÜRLERDE KİMSE YOK...
SENİ BAYILTTIKTAN SONRA YANGIN MERDİVENLERİNDEN KAÇMIŞ OLMALI...
HIRSIZLAR HEP BU YOLU SEÇERLER...
KAÇAN KEŞKE HIRSIZ OLSAYDI..
HİÇ BİR ŞEY ANLAMADI NEYSE...
ŞİMDİLİK BUNU ATLATTIK SAM...
ÜZGÜNÜM KENT! YARDIMINA DAHA ÖNCE GELMELİYDİM.
İYİ Kİ GELMEDİN. ZATEN GİZLİ KİMLİĞİMİ YETERİNCE BİLEN VAR.
YA BUNLARDAN BAZILARI PENCEREDEN UÇUP HAVADA YOK OLABİLEN CİNSTEN.
5

KOBRA VE ADAMLARI BOŞ DEĞİLLER. BENİ FAZLA UĞRAŞTIRACAKLAR...

BETMEN VE DİĞERLERİNİN BANA ANLATTIKLARINI ANIMSAMALIYIM...

KOBRA YAŞAYAN EN KÖTÜ VARLIKTIR...

VE İNANIN BU ADAM ŞEYTANIN TA KENDİSİ...

BİR ÜLKEYİ YOK ETMEYE ÇALIŞIRKEN ONU ENGELLEMEYİ GÜÇ BAŞARDIK...

BETMEN DOĞRU SÖYLÜYOR... BİZİ OLDUKÇA TERLETTİ...

FAKAT KOBRAYI YAKALAYAMADIK. ADAM YILANDAN DAHA KAYGAN...

BENİM SÜPER GÖZLERİMDEN KAÇABİLDİĞİNE GÖRE..

ÇOK KAYGAN BİRİ OLDUĞU BELLİ. ONU BULMAK İÇİN İKİNCİ KEZ..

HAREKETE GEÇMESİNİ BEKLEMELİYİM...

ERTESİ GÜN GBS UZAY HABERLERİ BİNASINDA...

LAİS: ÜBÜR SLAYT'I GÖSTERİR MİSİN?

PEKİ LANA..!

BU KADAR SLAYT ARASINDAN İŞE YARAYACAK BİR FİLM BULAMADIM. ARAMAKTAN VAZGEÇİYORUM.

VAZGEÇEMEZSİN!

BU DÖKÜMANTER FİLMİ YAPABİLECEK BİZDEN BAŞKA KİMSE YOK...

ÜSTELİK SÜPERMEN'LE YAPTIĞIMIZ PROĞRAMLAR DA ÇOK SÜKSE YAPIYOR...

BUNU AKLINDAN ÇIKAR. İZLEYİCİLER UZAY PROĞRAMLARINDAN ÇOKTAN BIKTILAR...

DURUN İŞİMİZE YARAYACAK BİR ŞEY BULDUĞUMU SANIYORUM...
HANGİSİ... GÖRELİM..
GEÇEN AY KONTROLÜNÜ KAYBEDEN ASKERİ KARGO UÇAĞI..
PİLOT PARAŞÜTLE ATLADIKTAN SONRA İNFİLAK ETMİŞ VE SÜPERMEN İÇİNDEKİ SİNİR BOZUCU MADDEYİ ETKİSİZ HALE GETİRMİŞTİ...
OH.. EVET... UÇAK BİYOLOJİK SAVAŞTA KULLANILMAK ÜZERE BİR MADDE TAŞIYORDU...
BURASI ÇOK HAVASIZ KALDI...
ANIMSADIĞIM KARARI İLE SÜPERMEN TEHLİKELİ MADDEYİ ÇOK KÜÇÜK PARÇACIKLAR HALİNE GETİRMİŞTİ...
AMAN TANRIM. SÜPER GÖZLERİMLE DIŞARDA OLANLARA İNANMAZDIM..
DUR LOİS! PENCEREYİ AÇMA...
PENCERE.
GEÇ KALMIŞTI.
PENCEREYİ AÇAR AÇMAZ İÇERİYE GİREN KUVVETLİ RÜZGÂR, LOİS'İN AYAKLARINI YERDEN KESTİ...
RÜZGÂR SAATTE 90 Km. HIZLA ESİYORDU...
KUM...

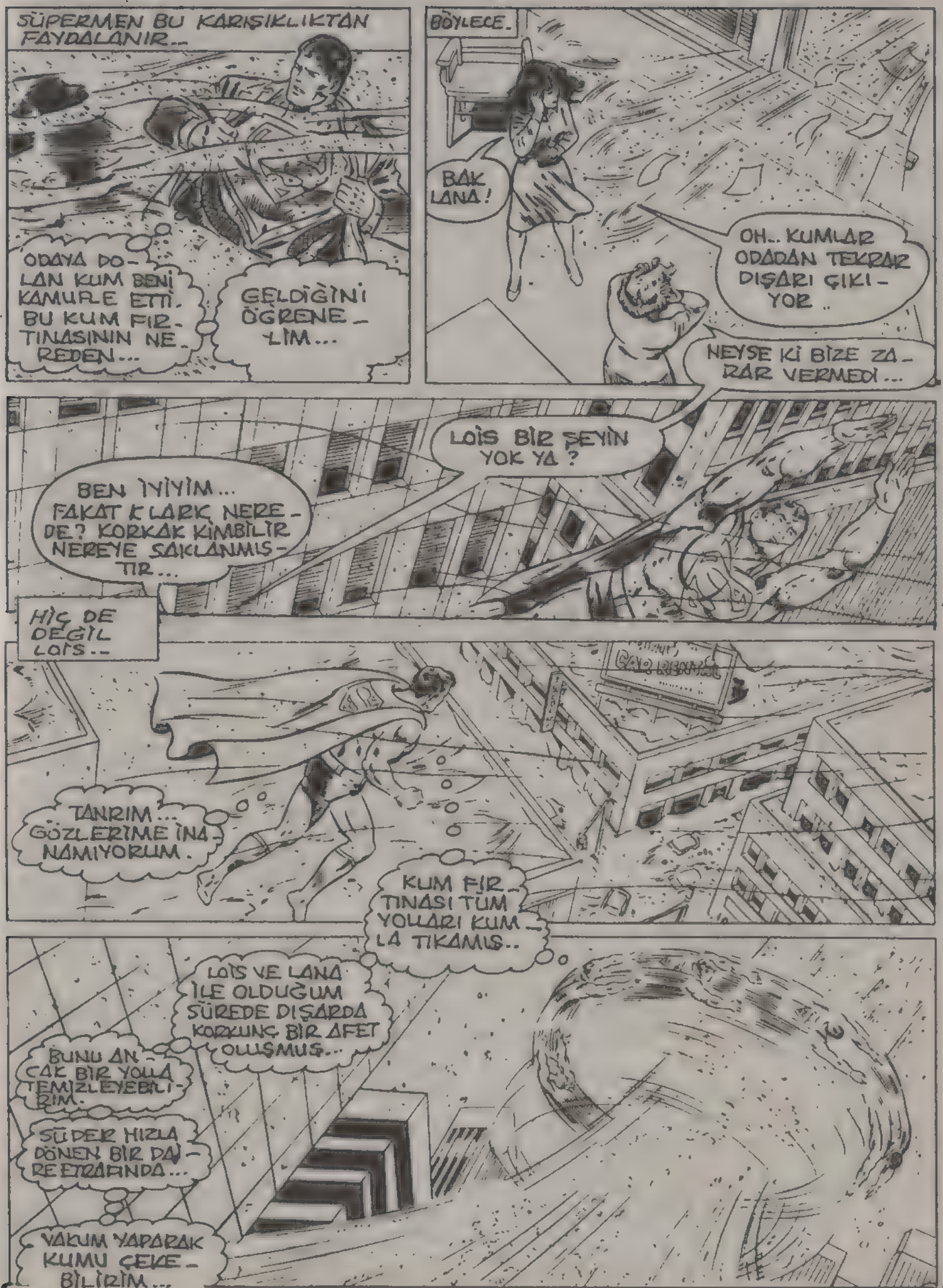
SÜPERMEN BU KARIŞIKLIKTAN FAYDALANIR..
ODAYA DOLAN KUM BENİ KAMUFLE ETTİ. BU KUM FIRTINASININ NEREDEN...
GELDİĞİNİ ÖĞRENELİM...
BÖYLECE..
BAK LANA!
OH.. KUMLAR ODADAN TEKRAR DIŞARI ÇIKIYOR..
NEYSE Kİ BİZE ZARAR VERMEDİ...
LOİS BİR ŞEYİN YOK YA?
BEN İYİYİM... FAKAT KLARK NEREDE? KORKAK KİMBİLİR NEREYE SAKLANMIŞTIR...
HİÇ DE DEĞİL LOİS..
TANRIM... GÖZLERİME İNANAMIYORUM.
KUM FIRTINASI TÜM YOLLARI KUMLA TIKAMIŞ..
LOİS VE LANA İLE OLDUĞUM SÜREDE DIŞARDA KORKUNÇ BİR AFET OLUŞMUŞ...
BUNU ANCAK BİR YOLLA TEMİZLEYEBİLİRİM.
SÜPER HIZLA DÖNEN BİR DAİRE ETRAFINDA...
VAKUM YAPARAK KUMU ÇEKEBİLİRİM...

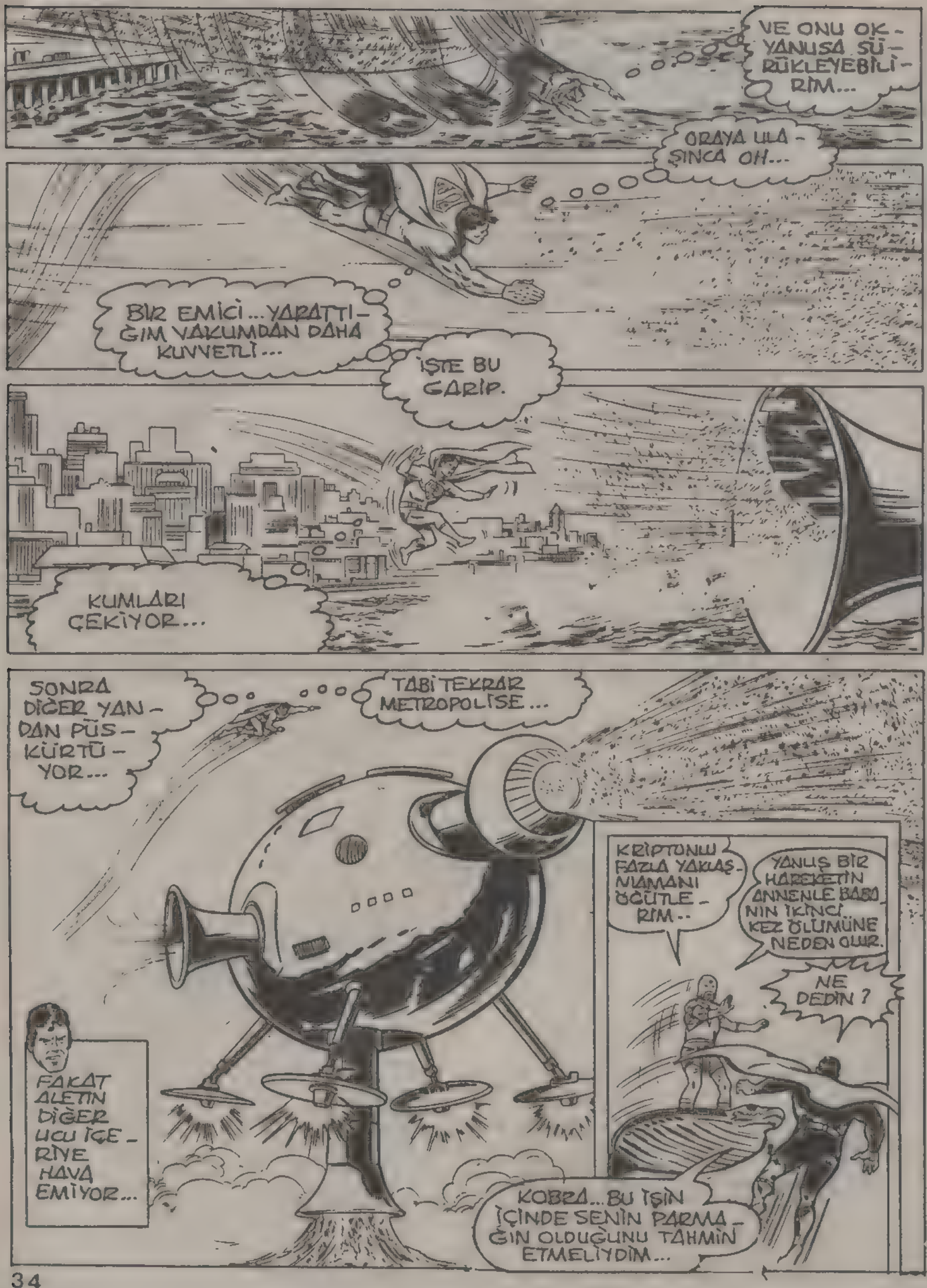
VE ONU OK-YANUSA SÜRÜKLEYEBİLİRİM...
ORAYA ULAŞINCA OH...
BİR EMİCİ...YARATTIĞIM VAKUMDAN DAHA KUVVETLİ...
İŞTE BU GARİP.
KUMLARI ÇEKİYOR...
SONRA DİĞER YANDAN PÜSKÜRTÜYOR...
TABİ TEKRAR METROPOLİSE...
KRİPTONLU FAZLA YAKLAŞMAMANI ÖĞÜTLERİM..
YANLIŞ BİR HAREKETİN ANNENLE BABANIN İKİNCİ KEZ ÖLÜMÜNE NEDEN OLUR.
NE DEDİN?
FAKAT ALETİN DİĞER UCU İÇERİYE HAVA EMİYOR...
KOBRA...BU İŞİN İÇİNDE SENİN PARMAĞIN OLDUĞUNU TAHMİN ETMELİYDİM...

AMA EDEMEDİN. ÇÜNKÜ BENİM GÜCÜMÜN FARKINDA DEĞİLDİN...

BAK!

PLEKSİ GLAS KÜREMİN İÇİNDEKİ ÇİFTİ TANIDIN MI?

AMAN TANRIM! OLAMAZ.

JONATHAN VE MARTHA. FAKAT ONLAR ON SENE ÖNCE ÖLDÜLER.

ONLARI CANIM KADAR SEVERDİM...

O GÜNDEN BERİ ONLAR İÇİN YAS TUTARIM. YAŞAMLARININ SON YILLARINDA...

...YABANCI BİR SERUMLA YENİDEN CENÇLEŞMİŞLERDİ.

FAKAT BEN ON SEKİZ YAŞIMA BASTIĞIMDA.

...SERUMUN ETKİSİNİN DEVAMLI OLMADIĞI ANLAŞILMIŞTI. ONLAR TEKRAR ESKİ HALİNE DÖNMÜŞLERDİ...

KARAİP ADALARINDAN DÖNÜŞTE GARİP BİR HASTALIĞA TUTULUP YAZIN SONUNDA ÖLDÜLER...

BU DUYGUSAL SAÇMALIKLARA SON VER--

TELEPORTERİN UZAYDA OLDUĞU GİBİ, BURADA DA GEÇMİŞ ZAMAN İÇİNDE YARARLI OLDUĞUNU KEŞFETTİM.

VE GEÇMİŞTEN KENTLERİ KOPARIP ALDIM.

BANA BÖYLE EZİYET ETMEK SANA NE KAZANDIRACAK?

EZİYET Mİ?

AMACIM SENİ İNANDIRMAK. METROPOLİS KENTİNİ SARAN KUMLARI TOPLAYIP BANA GETİRMENİ İSTİYORUM. EĞER BENİ REDDEDERSEN KENTLERİ ÖLDÜRÜRÜM.

FAKAT BU BENİM ÖZEL HAYAT HİKAYEMİ DEĞİŞTİRİR.

10

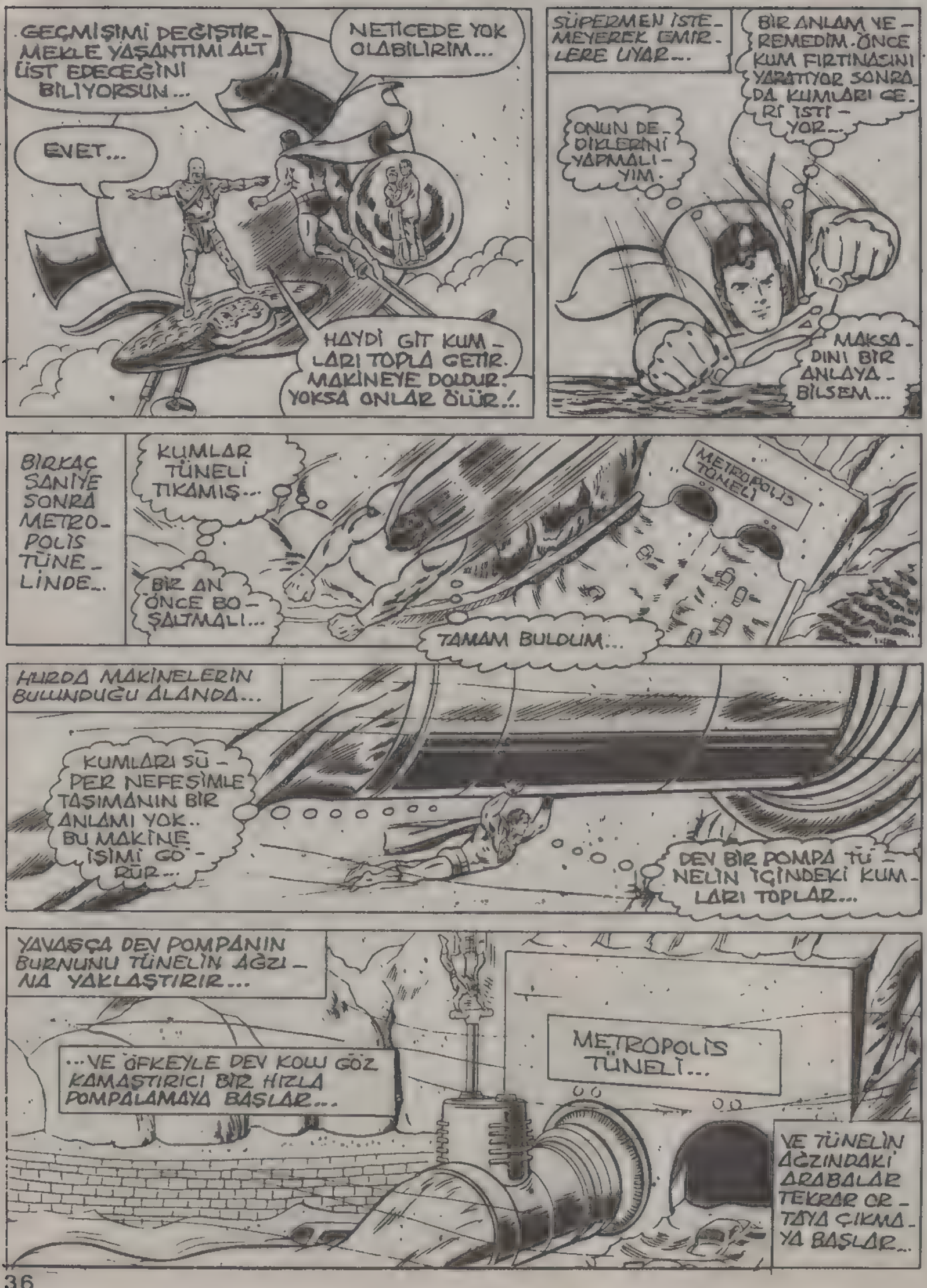
GEÇMİŞİMİ DEĞİŞTİRMEKLE YAŞANTIMI ALT ÜST EDECEĞİNİ BİLİYORSUN...
NETİCEDE YOK OLABİLİRİM...
EVET...
HAYDİ GİT KUMLARI TOPLA GETİR. MAKİNEYE DOLDUR. YOKSA ONLAR ÖLÜR!..
SÜPERMEN İSTEMEYEREK EMİRLERE UYAR...
BİR ANLAM VEREMEDİM. ÖNCE KUM FIRTINASINI YARATIYOR SONRA DA KUMLARI GERİ İSTİYOR...
ONUN DEDİKLERİNİ YAPMALIYIM.
MAKSADINI BİR ANLAYABİLSEM...
BİRKAÇ SANİYE SONRA METROPOLİS TÜNELİNDE..
KUMLAR TÜNELİ TIKAMIŞ...
METROPOLİS TÜNELİ
BİR AN ÖNCE BOŞALTMALI...
TAMAM BULDUM...
BURDA MAKİNELERİN BULUNDUĞU ALANDA...
KUMLARI SÜPER NEFESİMLE TAŞIMANIN BİR ANLAMI YOK.. BU MAKİNE İŞİMİ GÖRÜR...
DEV BİR POMPA TÜNELİN İÇİNDEKİ KUMLARI TOPLAR...
YAVAŞÇA DEV POMPANIN BURNUNU TÜNELİN AĞZINA YAKLAŞTIRIR...
...VE ÖFKEYLE DEV KOLU GÖZ KAMAŞTIRICI BİR HIZLA POMPALAMAYA BAŞLAR...
METROPOLİS TÜNELİ...
VE TÜNELİN AĞZINDAKİ ARABALAR TEKRAR ORTAYA ÇIKMAYA BAŞLAR...

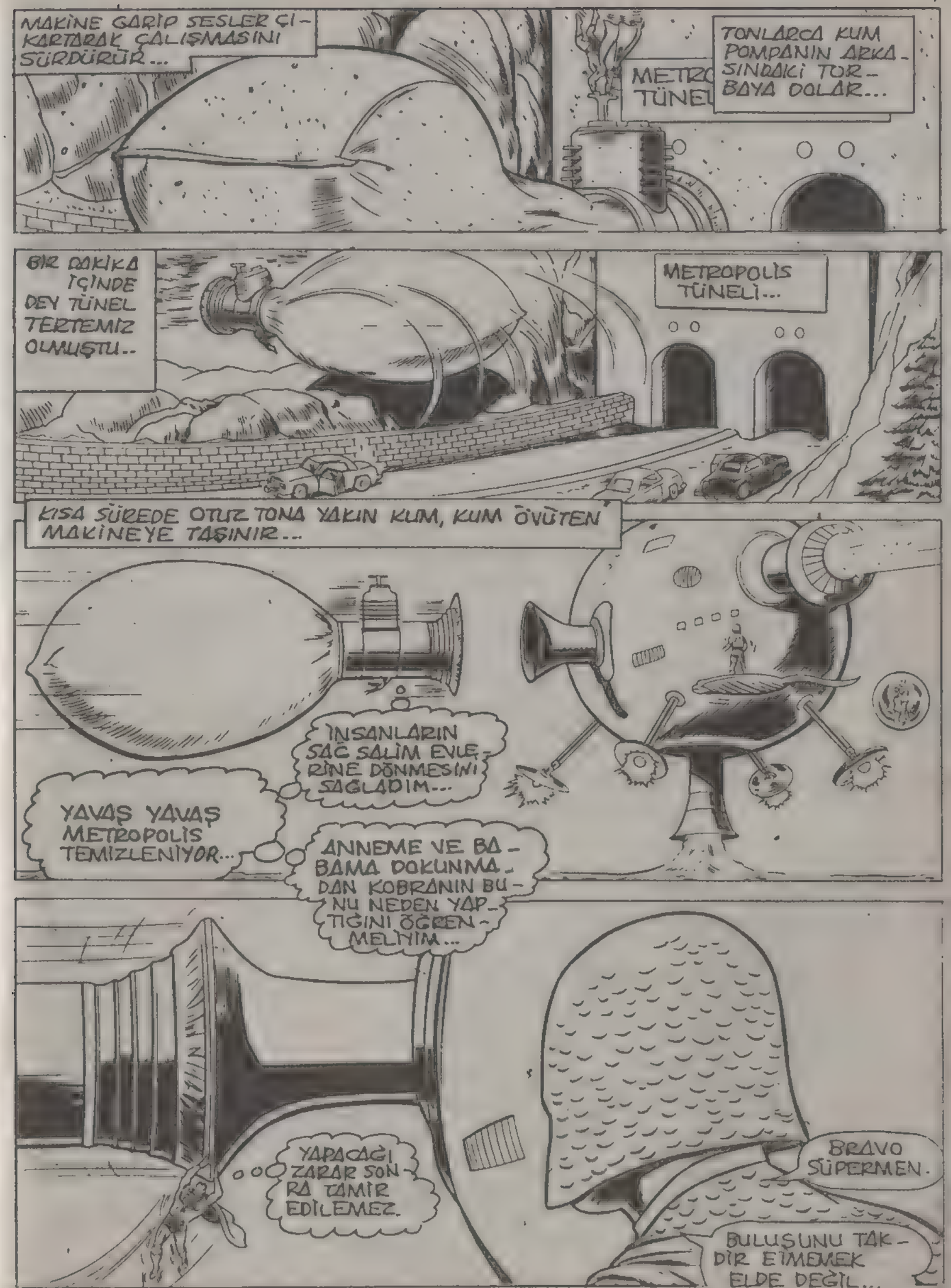
MAKİNE GARİP SESLER ÇIKARTARAK ÇALIŞMASINI SÜRDÜRÜR...
METRO TÜNEL
TONLARCA KUM POMPANIN ARKASINDAKİ TORBAYA DOLAR...
BİR DAKİKA İÇİNDE DEV TÜNEL TERTEMİZ OLMUŞTU..
METROPOLİS TÜNELİ...
KISA SÜREDE OTUZ TONA YAKIN KUM, KUM ÖVÜTEN MAKİNEYE TAŞINIR...
İNSANLARIN SAĞ SALİM EVLERİNE DÖNMESİNİ SAĞLADIM...
YAVAŞ YAVAŞ METROPOLİS TEMİZLENİYOR...
ANNEME VE BABAMA DOKUNMADAN KOBRANIN BUNU NEDEN YAPTIĞINI ÖĞRENMELİYİM...
YAPACAĞI ZARAR SONRA TAMİR EDİLEMEZ.
BRAVO SÜPERMEN.
BULUŞUNU TAKDİR ETMEMEK ELDE DEĞİL...

YAKINDAN BAKMADIKTAN SONRA BUNUN NE İŞE YARADIĞINI ANLAYAMAM.
SÜPER HIZLA GEÇİP ANLAMALIYIM...
DEV ÖĞÜTÜCÜNÜN İÇİNDE...
EMİCİ BÖLÜM ŞU PERDENİN GERİSİNDE...
PERDE NE İŞE YARIYOR ACABA?
MİKROSKOPİK BAKIŞIM BUNU YANITLIYOR...
BİR ÇEŞİT SÜZGEÇ YEYA FİLTRE GİBİ BİR ŞEY...
AMA NEYİ FİLTRE EDİYOR?
PEK EMİN DEĞİLİM AMA NE OLDUĞUNU ANLADIM...
SÜPER HIZLA ÇIKAR..
TÜM ARAŞTIRMA ÇOK KISA ZAMANDA OLDUĞU İÇİN KOBRA BUNUN FARKINA BİLE VARMAZ...
SÜPERMEN DÖNDÜĞÜNDE KOBRA HİÇ BİR ŞEYDEN ŞÜPHELENMEMİŞTİR.
KOBRA. SON ÇUVAL...
KUM FIRTINASI OLMAMIŞ-CASINA ŞEHİR TEMİZLENDİ...
GÜZEL!
ÇOK GEÇMEDEN...
SÜPERMEN'İN MAKİNEYE DOLDURDUĞU KUMLARIN ANİ BİR PATLAMAYA NEDEN OLMASIYLA...
ARAÇTAN EŞER KALMAZ...

KÜSTAH... BUNA NASIL CESARET ETTİĞİNİ ANLAMIYORUM.
NEREDE O...
KENDİ DE Mİ YOK OLDU...
SÜPERMEN BASİT BİR İNFİLÂKLE ÖLMEZ...
BUNU ÖĞRENMELİSİN...
BENİ KIZDIRIYORSUN KRİPTONLU...
EMİRLERİME KARŞI GELDİN, SENİ CEZALANDIRACAĞIM...
AĞIR OL YILAN SOYU. SENİ ALT EDEMEYECEĞİMDEN EMİN MİSİN ?
FELÂKETLER YARATIP ONLARDAN YARARLANMANA ENGEL OLACAĞIM.
ORTADAN KALDIRDIĞIM ASKERİ UÇAĞI BİR YERDEN DUYMUŞ OLMALISIN. VE SİNİR BOZUCU ZEHİRİN...
... DUMAN HALİNDE KENTİN ÜZERİNDE YOĞUNLAŞACAĞINI BİLİYORDUM.
UNUTTUĞUM ŞEY ZEHİRİN BİNALARIN ÜZERİNDE DE YOĞUNLAŞABİLECEĞİYDİ.
VE SEN KUMLARLA...
..TOPLADIĞIN ZEHİRİ MAKİNENİN FİLTRELERİ SAYESİNDE AYIRDIN...
SON KUM TORBASIYLE GELDİĞİMDE...
KUMLARI SÜPER ISIMLA ISITTIM.
ALET AŞIRI ISIDAN İNFİLÂK ETTİ...

ARTIK ZEHİRİ ELDE EDEMEDİĞİN İÇİN ONU SİLAH OLARAK KULLANAMAZSIN.

BAKALIM DAHA NE KADAR KENDİNLE ÖVÜNECEKSİN...

SEVDİKLERİNİN İKİNCİ KEZ ÖLÜMLERİNİ SEYRET.

FAKAT KENT'LERİN ETRAFINDAKİ BALON KIRILINCA...

OLAMAZ...

BU BENİM PLEKSİGLAS KÜREM DEĞİL. ONUN YERİNE ADİ CAMDAN YAPILMA BİR BALON KOYMUŞSUN. KENT'LER DE BİBLO...

EVET... YARATTIĞIN BİR.

-TINAYI O ANDA DURDURABİLİRDİM...

AMA NE KADAR GÜÇSÜZ OLDUĞUNU KENDİ GÖZLERİNLE GÖRMENİ İSTEDİM.

İNFİLÂK SIRASINDA PELERİNİMİN CEBİNDEN ÇIKARDIĞIM BİBLOLARI YERİNE KOYDUM..

BURAYA GELMEDEN ÖNCE ONLARI KENDİM YAPMIŞTIM...

VE YÜKSEK ISI GÜCÜMLE KUMUN İÇİNDEKİ SİLİKONU CAM YAPTIM...

SONRA ONU BALON ŞEKLİNE SOKTUM VE BÜYÜTEÇLE HEYKELLERİ YERLEŞTİRDİM...

KÜÇÜK HEYKELCİKLER İNSAN BOYUNDA GÖZÜKTÜLER...

EVET SÜRÜNGEN ARKADAŞIM BU SAVAŞ BURADA BİTER.

DİKKAT ET. KAZANDIĞIN UFAK BİR ZAFER GÖZLERİNİ KAMAŞTIRMASIN.

ÇENENİ KAPA...
SENİN ALAYLARINA YETERİNCE GÖZ YUMDUM.
SONUN GELDİ SAYILIR...
FAKAT BİR TÜRLÜ KORUNMA ALANINI AŞAMIYORUM.
BENİ KÜÇÜMSE - MENİN CEZASINI EL - BET BİR GÜN ÇEKE - CEKSİN...

GİYSİMDEN ÇIKAN IŞINLAR SENİN GÜCÜNE KARŞI ÇIKIYOR.
GÜNT!
İŞTE BÖYLE...
ŞİMDİ NEDEN ÖYLE KONUŞTU - ĞUMU ANLA - DIN MI ?

BENİ ZAYIF BİR KRİPTO - NİT IŞINLA VURDU...
VE ARTIK SENİN SAÇ - MALIKLARIN - DAN BIK - TIM...
VE GÖRDÜN MÜ SENİN İÇİN NELER HAZIRLA - DIM...

BAŞINA GE - LENLERİ DÜŞÜN VE BİR DAHA KARŞILAŞ - MAMIZA HAZIRLIKLI OL...
ELVEDA SÜPER - MEN...

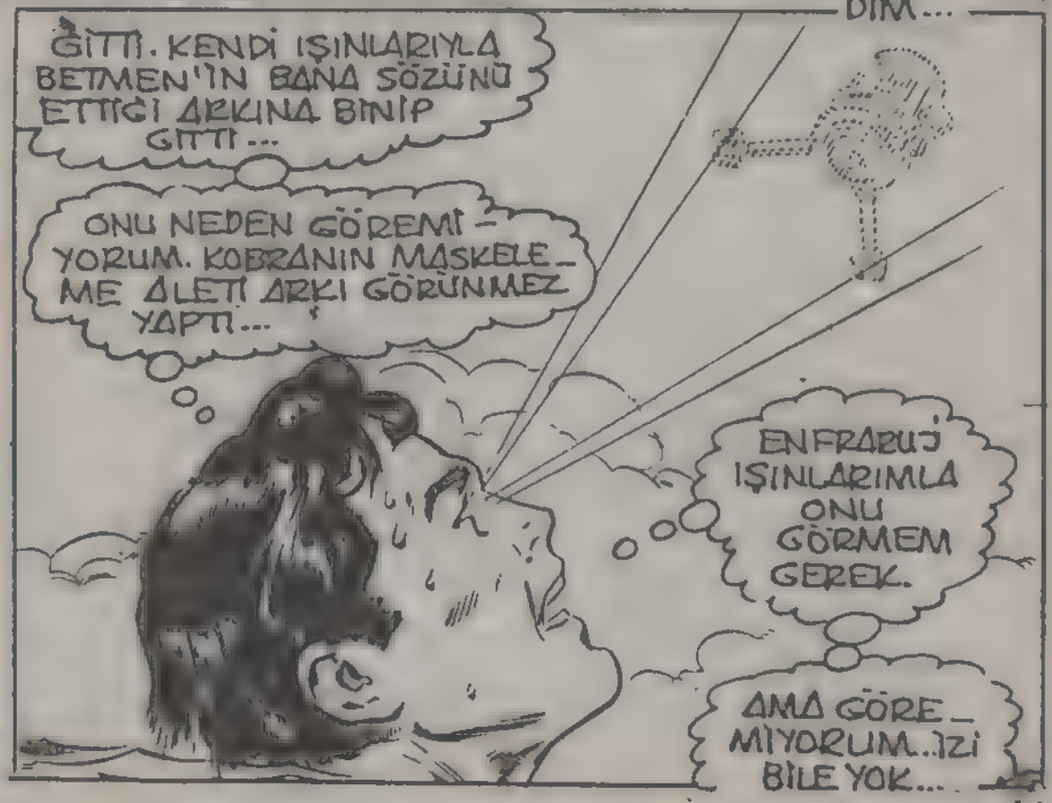
GİTTİ. KENDİ IŞINLARIYLA BETMEN'İN BANA SÖZÜNÜ ETTİĞİ ARKINA BİNİP GİTTİ...
ONU NEDEN GÖREMİ - YORUM. KOBRANIN MASKELE - ME ALETİ ARKI GÖRÜNMEZ YAPTI...
ENFRARUJ IŞINLARIMLA ONU GÖRMEM GEREK.
AMA GÖRE - MİYORUM..İZİ BİLE YOK...

BU MACERANIN SONU

İNTİKAM BOMBALARI

YAŞADIĞI KRİPTON GEZEGENİ İNFİLAK EDİNCE BİR ROKET İÇİNDE DÜNYAYA GÖNDERİLEN GENÇ KIZ KARA, BURADA SÜPER GÜÇLERE SAHİP OLUR. NEW YORK'TA TELEVİZYON YILDIZI LİNDA DANVERS OLARAK ÇALIŞIR. ASLINDA O DA KUZENİ SÜPERMEN GİBİ ADALETSİZLİĞE KARŞI SÜPERKIZ OLARAK SAVAŞIR...

ŞİKAGO'NUN EN YÜKSEK BİNALARINDAN BİRİNİN TEPESİNDE DEVRELERLE OYNAYAN BİR ADAM SAATİNİN GELMESİNİ BEKLEMEKTEDİR.

BU DERECE GELİŞMİŞ BİR ELEKTRONİK SİSTEMİ YAPMAK YILLARIMI ALDI...
...AMA BENİM YAKİTTEN BOL BİR ŞEYİM YOKTU, ACILARLA GEÇEN HER GÜNÜMÜN İNTİKAMINI ALACAĞIM...
...O SEKİZ KİŞİYİ ELLERİMLE ÖLDÜRÜNCE...
EVET, BUGÜNKÜ KONUĞUMUZ TELEVİZYONUN SON ZAMANLARDAKİ EN BÜYÜK YILDIZI LİNDA DANVERS.
KENTİMİZİ ZİYARETİN İYİ GEÇİYOR MU, LİNDA?
EVET, DONNY, HER HAFTA DİZİNİN BEŞ BÖLÜMÜNÜ ÇEKTİKTEN SONRA BU YORUCU ORTAMDAN UZAKLAŞMAK İYİ OLDU...
DİZİDE OYNADIĞIN MARGO HATTON ROLÜNÜ DE SEYİRCİLERİN ÇOK SEVİYOR. ŞİMDİ BAKALIM ONLARIN SANA SORULARI VAR MI.
LİNDA, HEM TV YILDIZISIN HEM DE ÜNLÜ BİR KİŞİSİN. BU ORTAMDA BİR KADIN OLARAK KİMLİĞİNİ KORUMAK SANA ZOR GELMİYOR MU?
TAM TERSİNE, MESLEĞİM ÖZEL HAYATIMI DÜZENE SOKMAMI SAĞLIYOR. YAPTIĞIM İŞ BANA ÖĞRETTİ Kİ HİÇBİRİNİ DİĞERİNE FEDA ETMEDEN...
...HEM KADIN HEM DE MESLEK SAHİBİ OLABİLİRİM
İŞİN TEK ZOR YANI HERKESİN İLGİSİNİ TELEVİZYON YILDIZI LİNDA DANVERS ÜSTÜNDEYKEN SÜPER-KIZ'A VAKİT AYIRABİLMEK.

ÇOK GÜZEL... ÇOK GÜZEL. LİNDA'YA BAŞKA SORUSU OLAN YAR MI? BUYURUN...
STÜDYODA TELEVİZYON PROGRAMI DEVAM EDERKEN...
...BİRKAÇ MİL ÖTEDE HANCOCK BİNASININ TEPESİNDE BAŞKA BİR OYUN BAŞLAMAK ÜZEREDİR.
BU İŞ OLDU...ALETLERİM YAYIN ANTENİNE BAĞLANDI.
ŞİMDİ TEK YAPACAĞIM ŞEY ŞU DÜĞMEYE DOKUNMAK.
"...VE TÜM ŞİKAGO'NUN DİKKATİNİ BANA ÇEVİRMESİNİ SAĞLAMAK."
HEY, LEE! NELER OLUYOR?
BİLMİYORUM, SCOTTİE. YAYINIMIZA BİRŞEY KARIŞTI.
HER NE İSE KURTULUN ONDAN. ŞU ANDA CANLI YAYINDAYIZ.
...AMA LİNDA SANA GÖRE GİZLİ KALPLERDEKİ ROLÜN... HA..?!
ŞİKAGO HALKI, BENİ DİNLEYİN. BENİ TANIMIYORSUNUZ, AMA BEN DE SİZLERDEN BİRİYİM. BİR FARKLA, BEN BÜYÜK BİR HAKSIZLIĞA UĞRADIM.
...VE ŞİMDİ BENİ İŞLEMEDİĞİM BİR SUÇ İÇİN YANLIŞ YERE 20 YIL HAPSE ATTIRANLARA BUNUN HESABINI ÖDETMENİN ZAMANI GELDİ.
ÇOK GARİP. BUNU YAPAN HER KİM İSE STÜDYODA DEĞİL. KIŞIN LI BAKIŞIMLA KONTROL ODASINDAKİ GÖREVLİLERİN DE ŞAŞKIN OLDUĞUNU GÖRÜYORUM.
ONLAR ESRARENGİZ YAYININ İZİNİ BULMAKTA GÜÇLÜK ÇEKİYORLAR. AMA BEN SÜPER BAKIŞIMLA ONLARIN GÖRMEDİĞİNİ GÖRÜYORUM...
...YANİ HAVADAKİ RADYO DALGALARINI...

... İŞTE İŞİN KAYNAĞINI DA BULDUM. BU ADAM TANIDIĞIM BİRİ DEĞİL...
... AMA EPEYCE ÇILGIN OLDUĞU DA KESİN.
BİR KAÇ KİŞİ BANAACI CEKTİRDİ...
... HAYATIMDAN 20 YILI ÇALDILAR... KARIM VE ÇOCUKLARIM DA ÜSTÜME ATILAN SUÇ YÜZÜNDEN BENDEN UTANDILAR.
MAHKEME JÜRİSİNDE YER ALAN O KİŞİLER BENİ ÖLDÜRDÜ. ONLARIN BAZILARI DA ŞİMDİ HAYATTA DEĞİL. AMA HALA YAŞAYAN SEKİZ KİŞİ ÜÇ DAKİKA İÇİNDE ÖLECEK.
AMAN TANRIM! ADAMIN NİYETİ KÖTÜ. BİRŞEYLER YAPABİLMEM İÇİN...
... KİM OLDUĞUNU BİLMEM GEREK. MİKROSKOPİK BAKIŞIMLA PARMAK İZLERİNİ GÖRÜYORUM.
GEÇTİĞİMİZ GÜNLERDE, BU 8 KİŞİNİN HER BİRİNİN ÜZERİNE GÜÇLÜ PATLAYICILAR YERLEŞTİRDİM...
... AZ SONRA BUNLAR PATLAYACAK. KURBANLARIM BENİM KİM OLDUĞUMU ANLAYANA KADAR VAKİT ÇOK GEÇ OLACAK. HA HA HA!
ŞİKAGO POLİS AMİRLİĞİ
VİCTOR MARVIN BLOCK
İŞTE BUNDA YANILIYORSUN, BAY VİCTOR MARVİN BLOCK. POLİSİN 20 YILLIK KAYITLARINI TARAYARAK SENİN PARMAK İZLERİNİ VE KİMLİĞİNİ BULDUM
DEMEKKİ MAHKEME KAYITLARINDAN KİMLERİ ÖLDÜRMEYİ PLANLADIĞINI ANLAYABİLİRİM. AMA BU DA BİR İŞİME YARAMAYACAK.
ÇÜNKÜ BURADA 20 MİLYON KİŞİNİN İZLEDİĞİ BİR CANLI YAYINDA TUTSAK KALDIM.
EĞER LİNDA DANVERS'İN KAYBOLMASINDAN BİR KAÇ DAKİKA SONRA SÜPER KIZ ORTAYA ÇIKARSA, GİZLİ KİMLİĞİM FALAN KALMAZ.

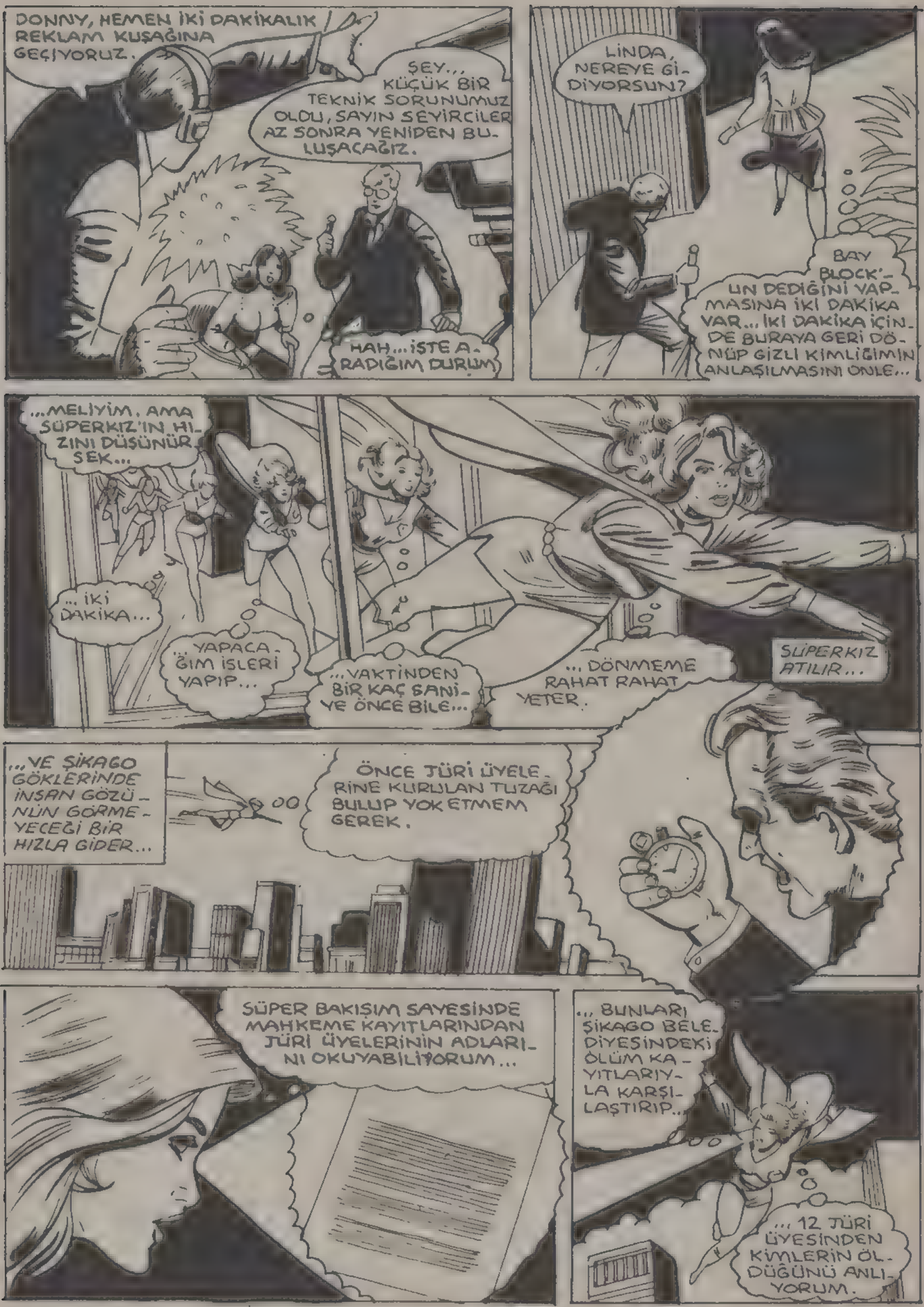
DONNY, HEMEN İKİ DAKİKALIK REKLAM KUŞAĞINA GEÇİYORUZ.
ŞEY... KÜÇÜK BİR TEKNİK SORUNUMUZ OLDU, SAYIN SEYİRCİLER AZ SONRA YENİDEN BULUŞACAĞIZ.
HAH... İŞTE ARADIĞIM DURUM
LİNDA, NEREYE GİDİYORSUN?
BAY BLOCK'UN DEDİĞİNİ YAPMASINA İKİ DAKİKA VAR... İKİ DAKİKA İÇİNDE BURAYA GERİ DÖNÜP GİZLİ KİMLİĞİMİN ANLAŞILMASINI ÖNLE...
...MELİYİM. AMA SÜPERKIZ'IN HIZINI DÜŞÜNÜRSEK...
... İKİ DAKİKA...
... YAPACAĞIM İŞLERİ YAPIP...
...VAKTİNDEN BİR KAÇ SANİYE ÖNCE BİLE...
... DÖNMEME RAHAT RAHAT YETER.
SÜPERKIZ ATILIR...
...VE ŞİKAGO GÖKLERİNDE İNSAN GÖZÜNÜN GÖREMEYECEĞİ BİR HIZLA GİDER...
ÖNCE JÜRİ ÜYELERİNE KURULAN TUZAĞI BULUP YOK ETMEM GEREK.
SÜPER BAKIŞIM SAYESİNDE MAHKEME KAYITLARINDAN JÜRİ ÜYELERİNİN ADLARINI OKUYABİLİYORUM...
... BUNLARI ŞİKAGO BELEDİYESİNDEKİ ÖLÜM KAYITLARIYLA KARŞILAŞTIRIP..
... 12 JÜRİ ÜYESİNDEN KİMLERİN ÖLDÜĞÜNÜ ANLIYORUM.

VE TELEFON REHBERİNİ SÜPER HIZLA TARAYARAK BİR NUMARALI KURBAN OLAN JASON CHUMBLEY'İN ADRESİNİ BULUYORUM.
TELEFON REHBERİNE GÖRE ADAM BURADAKİ ALIŞVERİŞ MERKEZİNDE BİR MÜCEVHERCİ DÜKKANININ SAHİBİ
ŞU ADAM CHUMLEY OLMALI. BLOCK PATLAYICILARI KURBANLARIN ÜSTÜNE YERLEŞTİRDİĞİNİ SÖYLEDİ...
...GİZLİ PATLAYICIYI BULMAK İÇİN TANRIYA DUA EDEYİM. HAH... İŞTE ORADA CHUMLEY'İN DOLMAKALEMİNDE...
BU İŞ TAMAM.
VAY CANINA! BU BLOCK DENEN ADAM YAMAN BİRİYMİŞ. DOLMAKALEME KOYDUĞU ALETİN İÇİNDE HEM BİR İNSANI PARÇALARA AYIRACAK GÜÇTE PATLAYICI HEM DE MİNYATÜR BİR ZAMANLAYICI VAR.
BU ARADA BLOCK'A DA BİR GÖZ ATAYIM. GALİBA ADAM KAÇMAYA NİYETLİ...
...AMA FAZLA UZAĞA GİDEMEZ. ÖNÜMDE BİR DAKİKA 46 SANİYE VAR. ONUN MİNİ BOMBALARINDAN BİRİNİ BULDUĞUMA GÖRE...

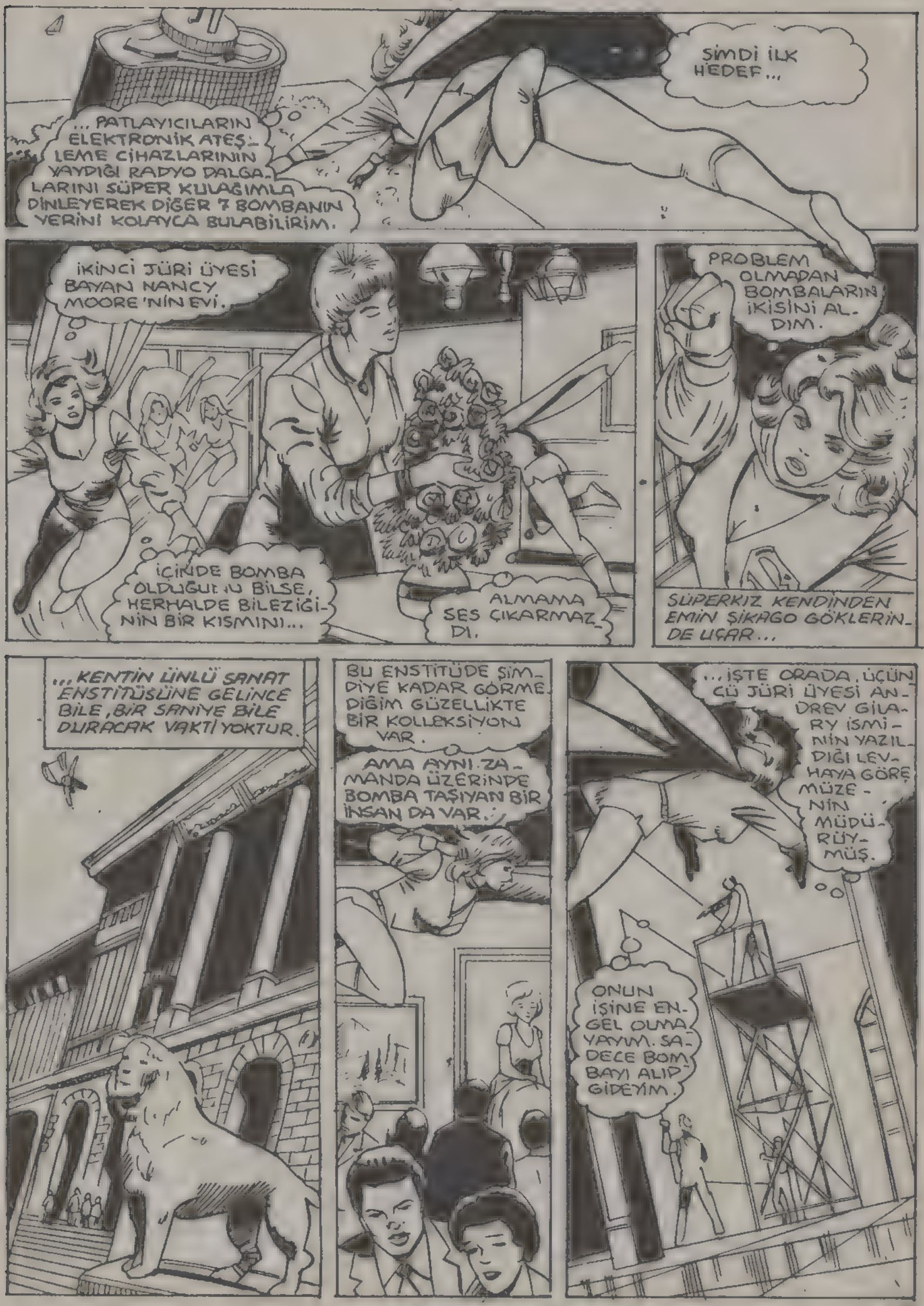
ŞİMDİ İLK HEDEF...
... PATLAYICILARIN ELEKTRONİK ATEŞLEME CİHAZLARININ YAYDIĞI RADYO DALGALARINI SÜPER KULAĞIMLA DİNLEYEREK DİĞER 7 BOMBANIN YERİNİ KOLAYCA BULABİLİRİM.
İKİNCİ JÜRİ ÜYESİ BAYAN NANCY MOORE'NİN EVİ.
İÇİNDE BOMBA OLDUĞUNU BİLSE, HERHALDE BİLEZİĞİNİN BİR KISMINI...
ALMAMA SES ÇIKARMAZDI.
PROBLEM OLMADAN BOMBALARIN İKİSİNİ ALDIM.
SÜPERKIZ KENDİNDEN EMİN ŞİKAGO GÖKLERİNDE UÇAR...
... KENTİN ÜNLÜ SANAT ENSTİTÜSÜNE GELİNCE BİLE, BİR SANİYE BİLE DURACAK VAKTİ YOKTUR.
BU ENSTİTÜDE ŞİMDİYE KADAR GÖRMEDİĞİM GÜZELLİKTE BİR KOLLEKSİYON VAR.
AMA AYNI ZAMANDA ÜZERİNDE BOMBA TAŞIYAN BİR İNSAN DA VAR.
... İŞTE ORADA, ÜÇÜNCÜ JÜRİ ÜYESİ ANDREW GILARY İSMİNİN YAZILDIĞI LEVHAYA GÖRE MÜZENİN MÜDÜRÜYMÜŞ.
ONUN İŞİNE ENGEL OLMAYAYIM. SADECE BOMBAYI ALIP GİDEYİM.

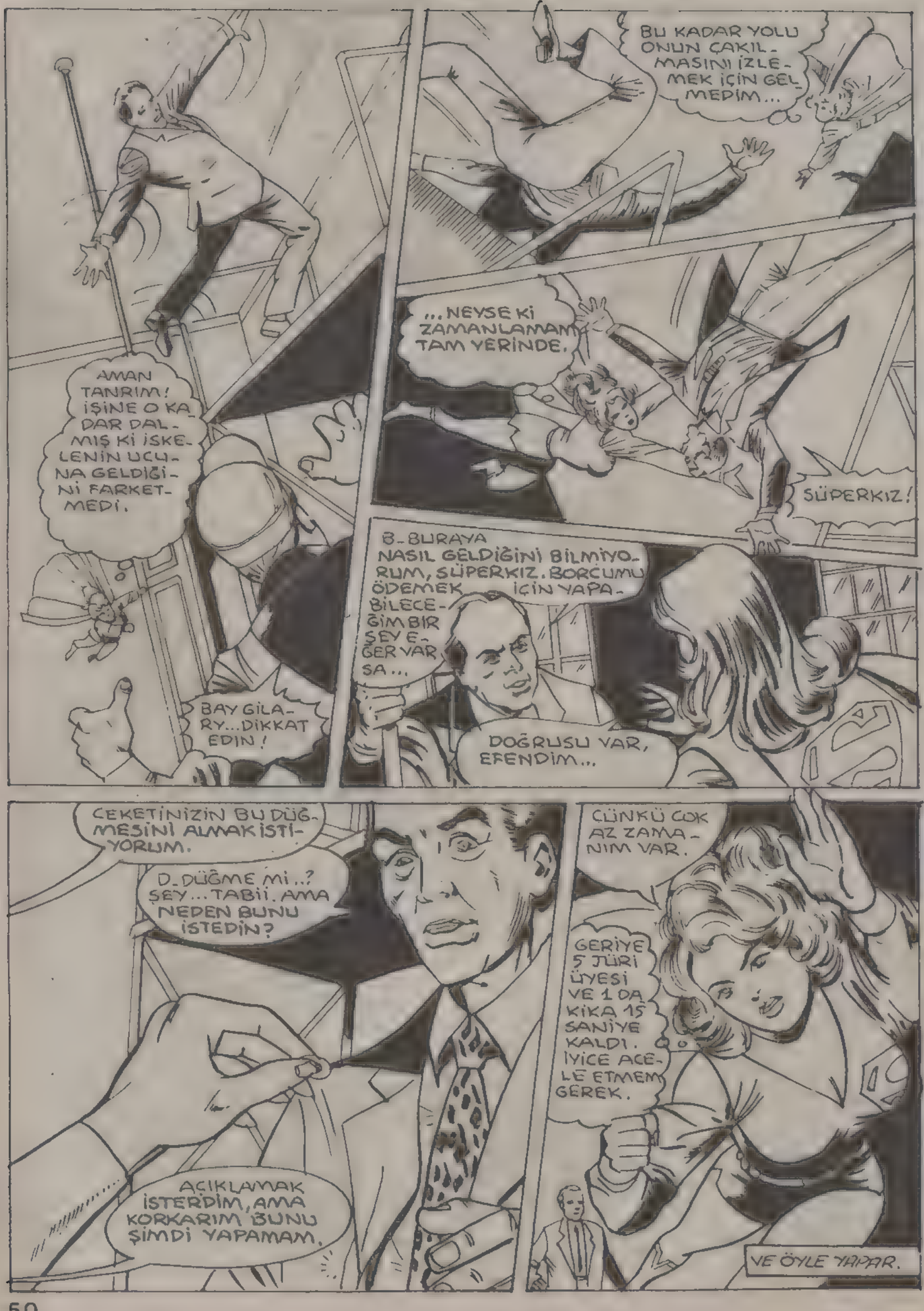
AMAN TANRIM! İŞİNE O KADAR DALMIŞ Kİ İSKELENİN UCUNA GELDİĞİNİ FARKETMEDİ.
BAY GILARY...DİKKAT EDİN!
BU KADAR YOLU ONUN ÇAKILMASINI İZLEMEK İÇİN GELMEDİM...
...NEYSE Kİ ZAMANLAMAM TAM YERİNDE.
SÜPERKIZ!
B-BURAYA NASIL GELDİĞİNİ BİLMİYORUM, SÜPERKIZ. BORCUMU ÖDEMEK İÇİN YAPABİLECEĞİM BİR ŞEY EĞER VARSA...
DOĞRUSU VAR, EFENDİM...
CEKETİNİZİN BU DÜĞMESİNİ ALMAK İSTİYORUM.
D-DÜĞME Mİ..? ŞEY...TABİİ. AMA NEDEN BUNU İSTEDİN?
AÇIKLAMAK İSTERDİM, AMA KORKARIM BUNU ŞİMDİ YAPAMAM.
ÇÜNKÜ ÇOK AZ ZAMANIM VAR.
GERİYE 5 JÜRİ ÜYESİ VE 1 DAKİKA 15 SANİYE KALDI. İYİCE ACELE ETMEM GEREK.
VE ÖYLE YAPAR.

O SIRADA STÜDYODA...
LİNDA'YI DAHA BULAMADIN MI? REKLAMLAR BİR DAKİKA SONRA BİTİYOR.
SAKİN OL DONNY. BURALARDA BİR YERDEDİR...
"...BİR DAKİKA HAZIRLANMASI İÇİN YETERLİ BİR ZAMAN."
AMA ZAMAN DA HERŞEY GİBİ GÖRECELİDİR.
İŞTE İLERDE DÜNYANIN EN YÜKSEK BİNASI OLAN SEARS GÖKDELENİ.
SÜPER KULAĞIMLA BU BÜYÜK BİNADA ARADIĞIM ADAMI BULDUM. İŞTE BAY ANTHONY DRAKE. HIMM... TELEVİZYONDA DONNY HUGHES'İN ŞOVUNU İZLİYOR.
AMAN TANRIM... OLAMAZ! BU SESİ TANIYORUM... BU VİCTOR BLOCK.
DEMEK BENDE ONUN LİSTESİNDEYİM... UGGHH! G.GÖĞSÜM... AĞRIYOR...
BU ŞOKA DAYANAMADI. KALBİ ZAYIF OLMALI...
O SIRADA, YAKINDAKİ ŞİKAGO ÜNİVERSİTESİ TIP MERKEZİNDE...
SAKİN BİR GÜN, DEĞİL Mİ, MURRAY?
HER GÜN BÖYLE SAKİN OLMALI, JERRY.
HEY, NE OLUYOR? BU NEREDEN GELDİ?
HERHALDE RÜZGAR ATTI... BUNUN NE ÖNEMİ VAR? ADAM KÖTÜ DURUMDA. HEMEN SEDYE GETİR. ÖNÜMÜZDE ACİL BİR DURUM VAR.

O SIRADA SÜPERKIZ YOLUNA DEVAM ETMEKTEDİR.

ŞANSIM TERSİNE DÖNDÜ. ÖNÜMDE BİR DAKİKADAN AZ BİR SÜRE VE KURTARILACAK DÖRT KİŞİ VAR.

DURUM ÇOK KÖTÜ.

TAM O SIRADA DA BİR APARTMANDA YANGIN ÇIKMIŞTIR.

ŞU ANDA VAKİT AYIRAMAYACAĞIM TEK ŞEY BİR YANGINI SÖNDÜRME İŞİYDİ...

...AMA BAŞKA ÇAREM YOK.

YARDIM ETMEM GEREKİYOR, AMA BUNU MÜMKÜN OLAN EN KISA ZAMANDA YAPMALIYIM.

İTFAYİCİLERİN ŞAŞKIN BAKIŞLARI ARASINDA SÜPERKIZ AŞAĞIYA DOĞRU DALAR.

VE SONRA...

EMİNİM SU VE ELEKTRİK MÜDÜRLÜĞÜ BU YAPTIĞIMDAN DOLAYI BANA TEŞEKKÜR ETMEYECEK...

...AMA İTFAİYE MÜDÜRLÜĞÜ...

...YARDIMIM İÇİN...

...BANA ŞÜKRAN DUYACAK.

ÇEVREYİ BİRAZ DAĞITTIM, AMA YAPTIĞIM İŞ ETKİLİ OLDU.

ÖNCE GERİDE KALAN 44 SANİYE İÇİNDE DÖRT JÜRİ ÜYESİNİ KURTARMALIYIM.

DUR BAKAYIM... OOO. TAHMİN ETTİĞİM GİBİ, VICTOR BLOCK FAZLA UZAĞA GİDEMEMİŞ

...ÖYLE OLMALI.

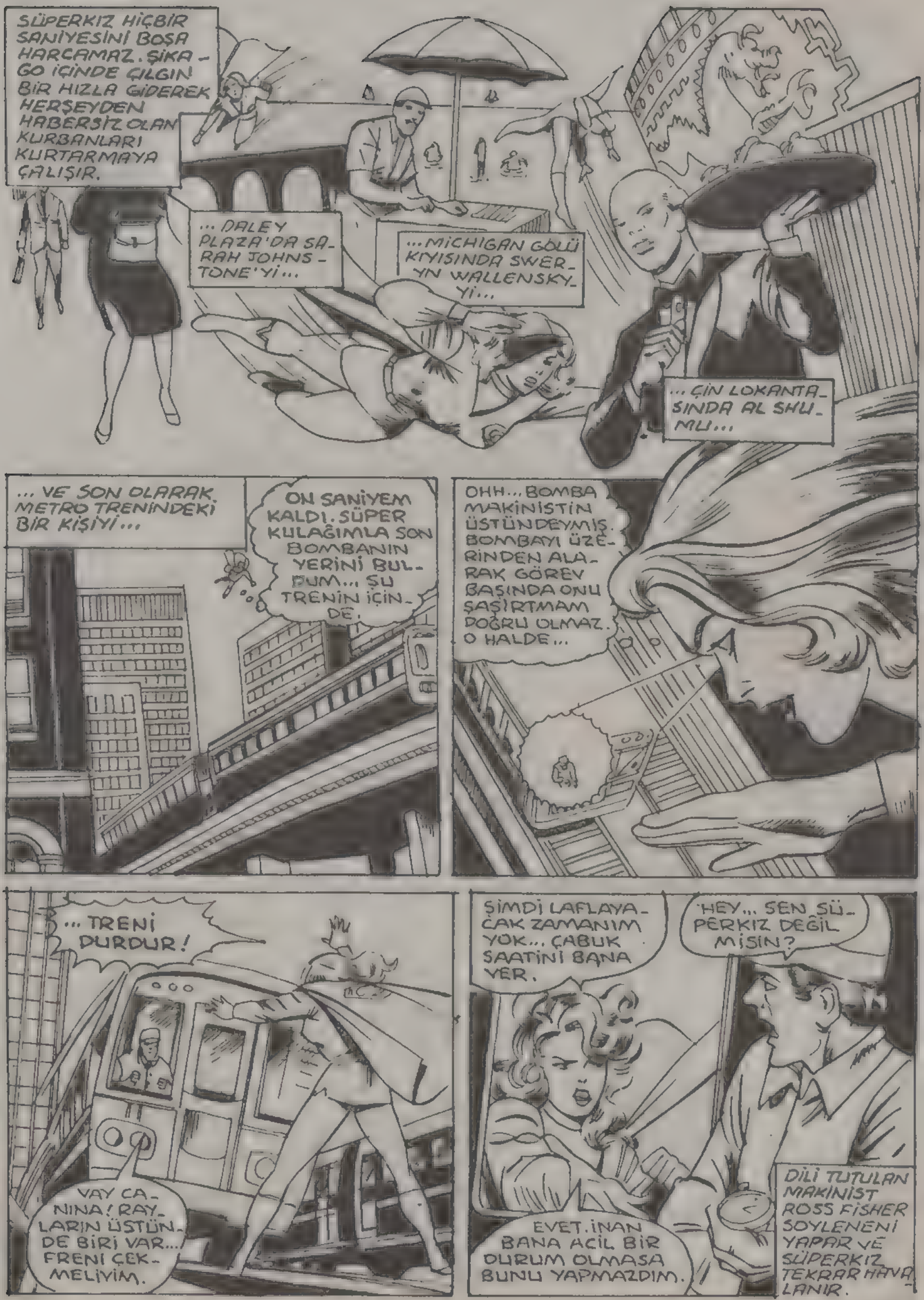
SÜPERKIZ HİÇBİR SANİYESİNİ BOŞA HARCAMAZ. ŞİKAGO İÇİNDE ÇILGIN BİR HIZLA GİDEREK HERŞEYDEN HABERSİZ OLAN KURBANLARI KURTARMAYA ÇALIŞIR.
... DALEY PLAZA'DA SARAH JOHNSTONE'Yİ...
...MICHIGAN GÖLÜ KIYISINDA SWERYN WALLENSKY'Yİ...
...ÇİN LOKANTASINDA AL SHUMU...
... VE SON OLARAK METRO TRENİNDEKİ BİR KİŞİYİ...
ON SANİYEM KALDI. SÜPER KULAĞIMLA SON BOMBANIN YERİNİ BULDUM... ŞU TRENİN İÇİNDE.
OHH... BOMBA MAKİNİSTİN ÜSTÜNDEYMİŞ. BOMBAYI ÜZERİNDEN ALARAK GÖREV BAŞINDA ONU ŞAŞIRTMAM DOĞRU OLMAZ. O HALDE...
... TRENİ DURDUR!
VAY CANINA! RAYLARIN ÜSTÜNDE BİRİ VAR... FRENİ ÇEKMELİYİM.
ŞİMDİ LAFLAYACAK ZAMANIM YOK... ÇABUK SAATİNİ BANA VER.
EVET. İNAN BANA ACİL BİR DURUM OLMASA BUNU YAPMAZDIM.
HEY... SEN SÜPERKIZ DEĞİL MİSİN?
DİLİ TUTULAN MAKİNİST ROSS FİSHER SÖYLENENİ YAPAR VE SÜPERKIZ TEKRAR HAVALANIR.

BU MACERANIN SONU

Seni uyarıyorum!

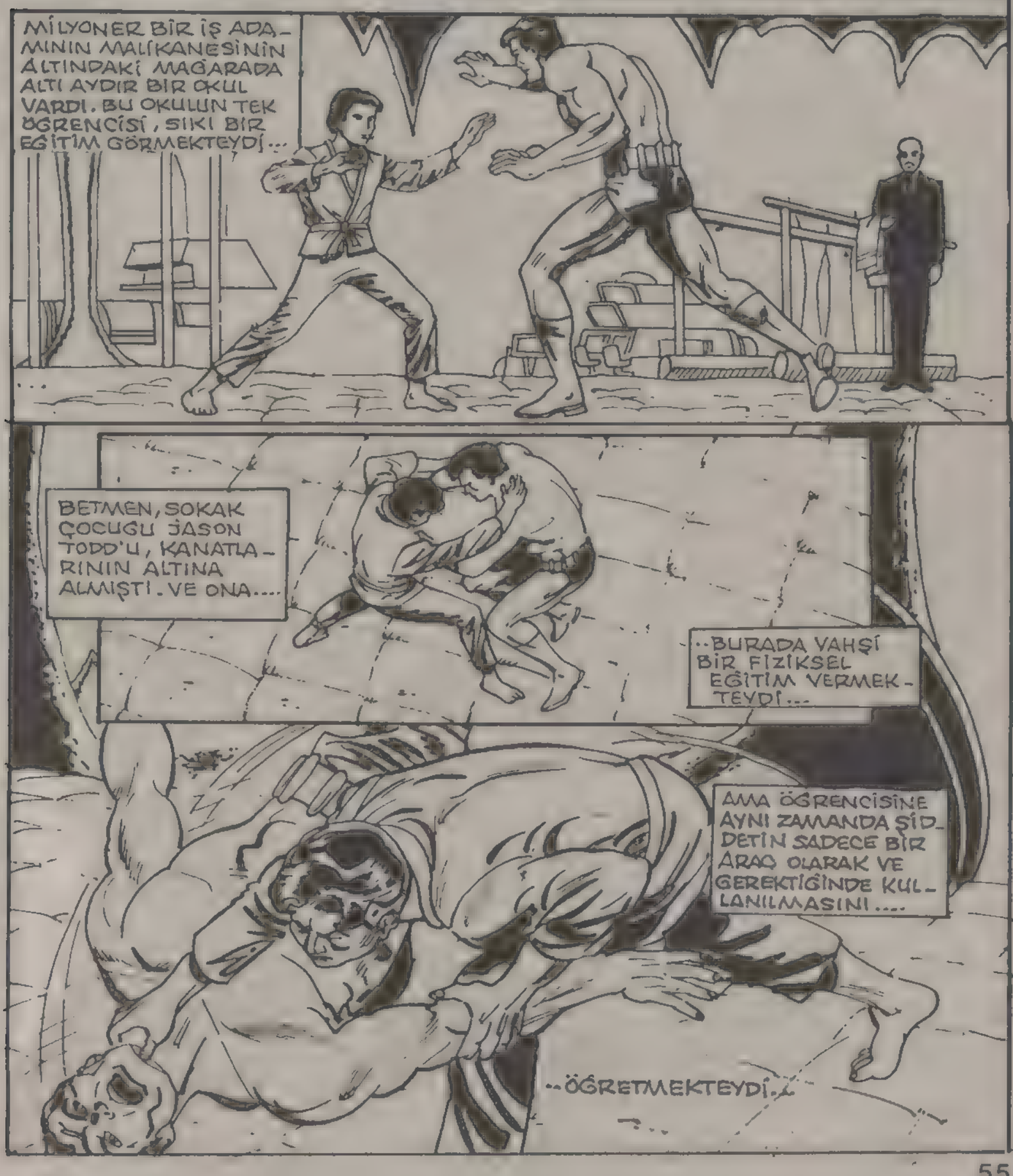

AFERİN.
İYİ DÖĞÜŞTÜN EVLAT.
BU ÖĞRETMEN, ÖĞRENCİSİNE EN NEFRET ETTİĞİ SİLAHLARI BİLE KULLANMASINI ÖĞRETMEKTEYDİ...
BETMEN, ÇOCUĞA FİZİKSEL EĞİTİM OLDUĞU KADAR BİLİMSEL EĞİTİM VE ÖĞRETİM DE VERMEKTEYDİ...
ÖYLE Kİ, BEŞİNCİ SINIFTA OKULU TERKEDEN BU ÇOCUK, ŞİMDİ BİLGİSAYAR KULLANMASINI BİLİYORDU...

BU DEV PARAYI BURAYA NEDEN KOYDUN. ENFLASYONU BİLİRİM, AMA ÇOK KOMİK.
1947
BİR ADAM MI? YANİ İKİYÜZLÜ MÜ? BU ONUN HEP KULLANDIĞI PARANIN DEV BİR BENZERİ DEĞİL Mİ?
EVET. ÖYLE SAYILIR.
BİR ADAM, ROBİN'LE BENİ ONUN ALTINDA EZMEK İSTEDİ. AMA BİZ ONUN HAKKINDAN GELDİK...
AYLARDIR SENİN BU GALERİNDE DOLAŞIYORUZ, BAY VEYN. HAYDUT VE SUÇLULARDAN BAŞKA BİRİNİ GÖREMEDİM...
JOKER

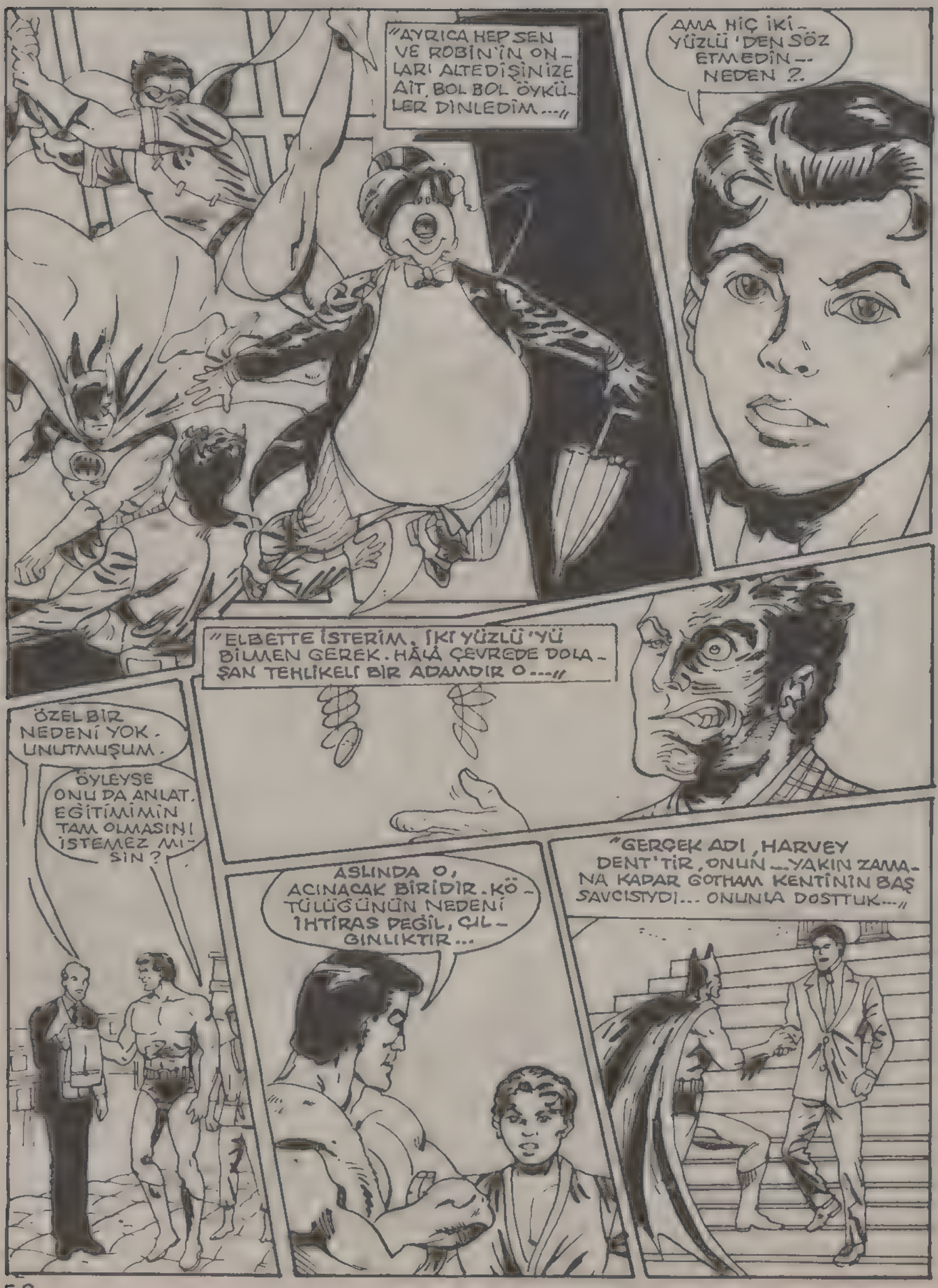
"AYRICA HEP SEN VE ROBİN'İN ONLARI ALTEDİŞİNİZE AİT BOL BOL ÖYKÜLER DİNLEDİM..."
AMA HİÇ İKİ-YÜZLÜ'DEN SÖZ ETMEDİN-- NEDEN ?.
"ELBETTE İSTERİM. İKİ YÜZLÜ'YÜ BİLMEN GEREK. HÂLÂ ÇEVREDE DOLAŞAN TEHLİKELİ BİR ADAMDIR O..."
ÖZEL BİR NEDENİ YOK. UNUTMUŞUM.
ÖYLEYSE ONU DA ANLAT. EĞİTİMİMİN TAM OLMASINI İSTEMEZ MİSİN ?
ASLINDA O, ACINACAK BİRİDİR. KÖTÜLÜĞÜNÜN NEDENİ İHTİRAS DEĞİL, ÇILGINLIKTIR...
"GERÇEK ADI, HARVEY DENT'TİR, ONUN... YAKIN ZAMANA KADAR GOTHAM KENTİNİN BAŞ SAVCISIYDI... ONUNLA DOSTTUK..."

"KENTİN TARİHİNDEKİ EN GENÇ BAŞSAVCIYDI VE MESLEĞİNDE DE SON DERECE BAŞARILIYDI..."
BU SENİN ŞANS PARAN DEĞİL Mİ?
"DENT, KENDİNDEN ÖNCEKİ DÖNEMLERDE EL SÜRÜLEMEYEN YERALTI DÜNYASINA EL ATTI. BAZI ÇEVRELER, ONU İHTİRASLI BULDULAR..."
BU PARA CİNAYET YERİNDE BULUNDU...
GİT BAŞIMDAN!
"TANIKLARDAN PEK AZI, ONUN ARAŞTIRMALARINDAN KURTULABİLİRDİ. NİHAYET BİRİSİ, ONUN YÜZÜNE ASİT ATTI..."
"PARLAK BİR GELECEK VADEDEN GENÇ ADAM, BİRDEN-BİRE İKİ YÜZLÜ BİR İNSAN OLUP ÇIKMIŞTI..."
YA PLASTİK AMELİYATLAR?
İKİ ÜÇ YIL İÇİNDE YAPILACAK BİRKAÇ AMELİYAT BELKİ ONU İYİLEŞTİREBİLİRDİ...
İKİ YÜZLÜ
"AMA DENT'İN YARALARI DAHA DERİNLEŞTİ VE GANGSTERİN PARASI ONDA SABİT BİR FİKİR HALİNE GELDİ."
İKİ YÜZLÜ PARA!.. TIPKI BENİM GİBİ!..

"PARANIN BİR YÜZÜNE BIÇAKLA İŞARET YAPTI. ONA GÖRE İŞARETSİZ YÜZ İYİYİ, ÖTEKİ DE KÖTÜYÜ ANLATIYORDU

"PARAYI HAVAYA ATTI."

"YERE DÜŞTÜĞÜNDE İŞARETLİ YÜZ GÖRÜNÜYORDU..."

"KÖTÜLÜK KAZANDI..."

VE HAYATINI KÖTÜLÜĞE ADADI.

EVET. HER ZAMAN O PARAYI HAVAYA ATARAK SUÇ İŞLEYİP İŞLEMEMEYE KARAR VERİYORDU.

"İŞTE, NE YAPACAĞI BELİRSİZ BİR ADAMDIR, O."

"AMA ONUN HAKKINDA, DOSYAMIZDA ÇOK BİLGİ BULUNUYOR, JASON."

AND ROCKY 2

İKİ YÜZLÜ, HER NASILSA 2 RAKAMIYLA İLGİLİ SUÇLAR İŞLİYOR.

BEN BU İŞTEN BİR ŞEY ANLAMADIM...

ÇOK KERELER BEN DE FARKETMEDİM, AMA ROBİN FARKINDA OLDU...

TAMAM. SEN İSTERSEN BİR DUŞ AL... BEN BİRAZ DAHA ÇALIŞACAĞIM.

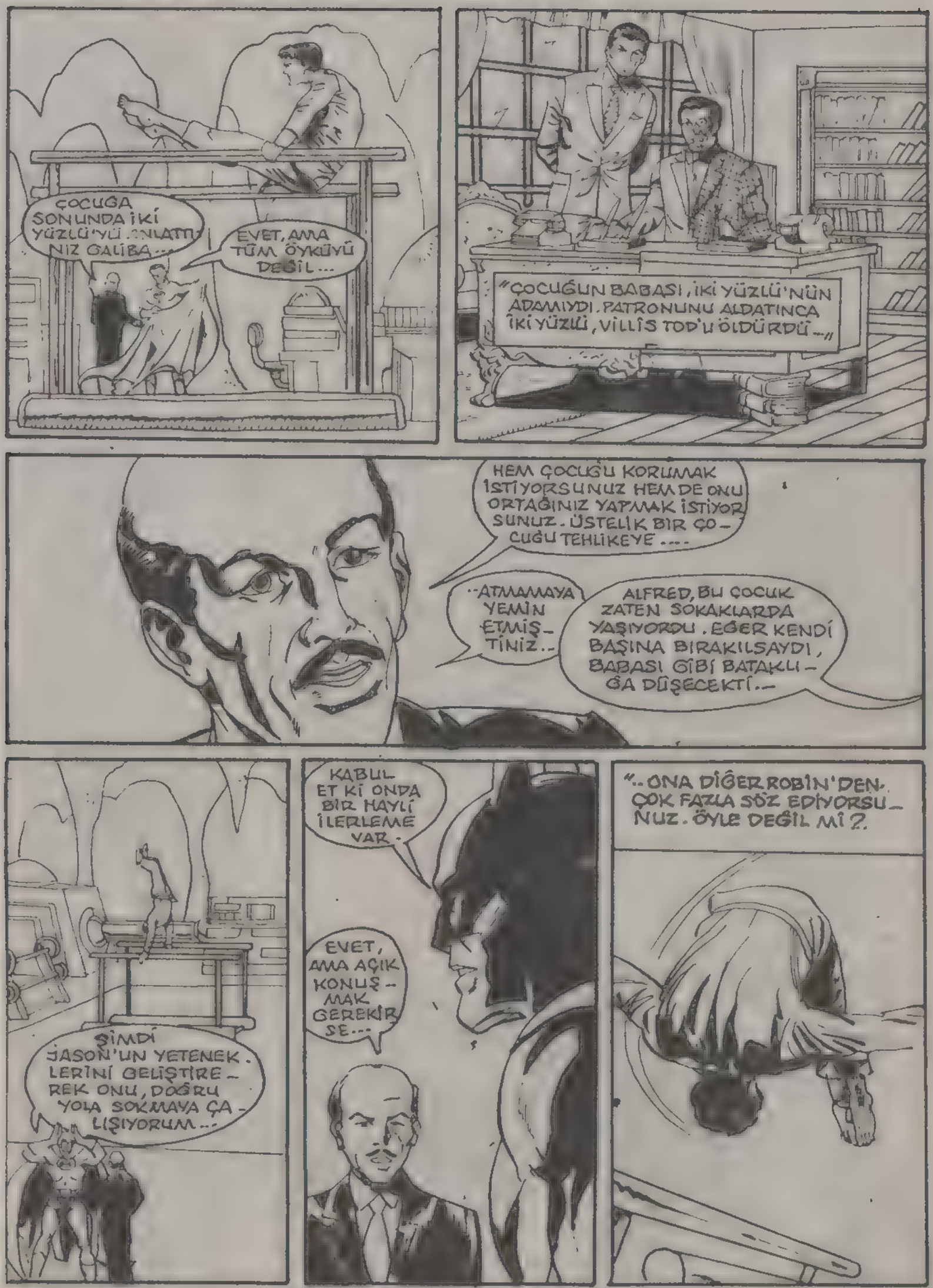
ÇOCUĞA SONUNDA İKİ YÜZLÜ'YÜ ANLATMIŞ OLACAĞINIZ GALİBA...
EVET, AMA TÜM ÖYKÜYÜ DEĞİL...
"ÇOCUĞUN BABASI, İKİ YÜZLÜ'NÜN ADAMIYDI. PATRONUNU ALDATINCA İKİ YÜZLÜ, VİLLİS TOD'U ÖLDÜRDÜ..."
HEM ÇOCUĞU KORUMAK İSTİYORSUNUZ HEM DE ONU ORTAĞINIZ YAPMAK İSTİYORSUNUZ. ÜSTELİK BİR ÇOCUĞU TEHLİKEYE....
..ATMAMAYA YEMİN ETMİŞTİNİZ..
ALFRED, BU ÇOCUK ZATEN SOKAKLARDA YAŞIYORDU. EĞER KENDİ BAŞINA BIRAKILSAYDI, BABASI GİBİ BATAKLIĞA DÜŞECEKTİ...
ŞİMDİ JASON'UN YETENEKLERİNİ GELİŞTİREREK ONU, DOĞRU YOLA SOKMAYA ÇALIŞIYORUM...
KABUL ET Kİ ONDA BİR HAYLİ İLERLEME VAR.
EVET, AMA AÇIK KONUŞMAK GEREKİRSE...
"..ONA DİĞER ROBİN'DEN ÇOK FAZLA SÖZ EDİYORSUNUZ. ÖYLE DEĞİL Mİ?.

OLİMPİYATLARA KATILAN SPORCULAR GİBİSİN, ROBİN.
SAĞOL. NEE?..
BANA NE DEDİN?.
BUNU BİR DENESENE
GERÇEK ROBİN'İN GİYSİSİ Mİ, BU?
ORİJİNAL GİYSİ DEĞİL. ONUN DAHA DA GELİŞTİRİLMİŞİ, BU..!
AMA SORUNA CEVAP VERMEK GEREKİRSE GİYSİ, GERÇEK ROBİN'E AİT..
O AKŞAM GÖKTE TANIDIK BİR IŞIK...

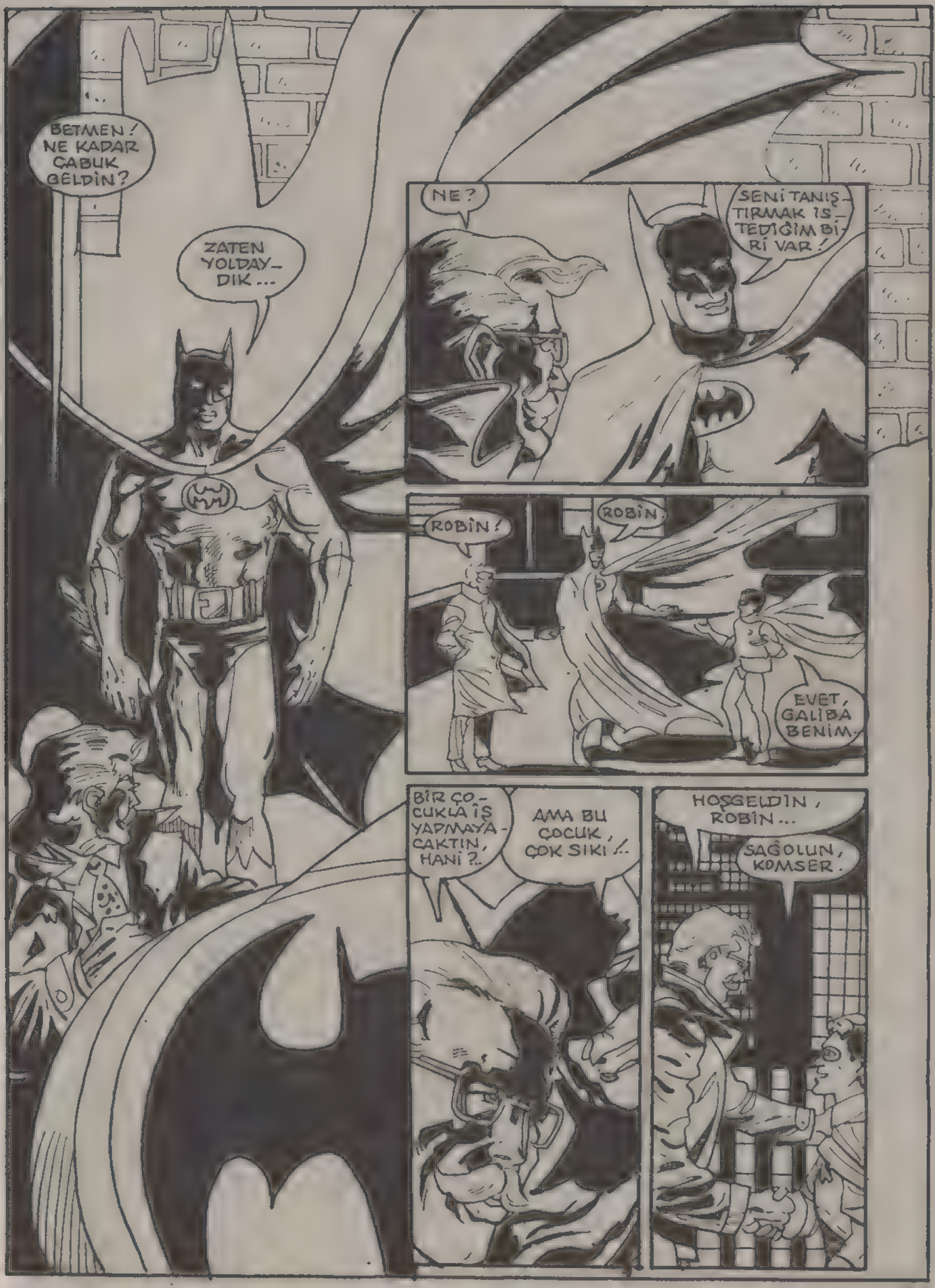
BETMEN! NE KADAR ÇABUK GELDİN?
ZATEN YOLDAY-DIK...
NE?
SENİ TANIŞ-TIRMAK İS-TEDİĞİM Bİ-Rİ VAR!
ROBİN!
ROBİN.
EVET, GALİBA BENİM.
BİR ÇO-CUKLA İŞ YAPMAYA-CAKTIN, HANİ?..
AMA BU ÇOCUK, ÇOK SIKI!..
HOŞGELDİN, ROBİN...
SAĞOLUN, KOMSER.

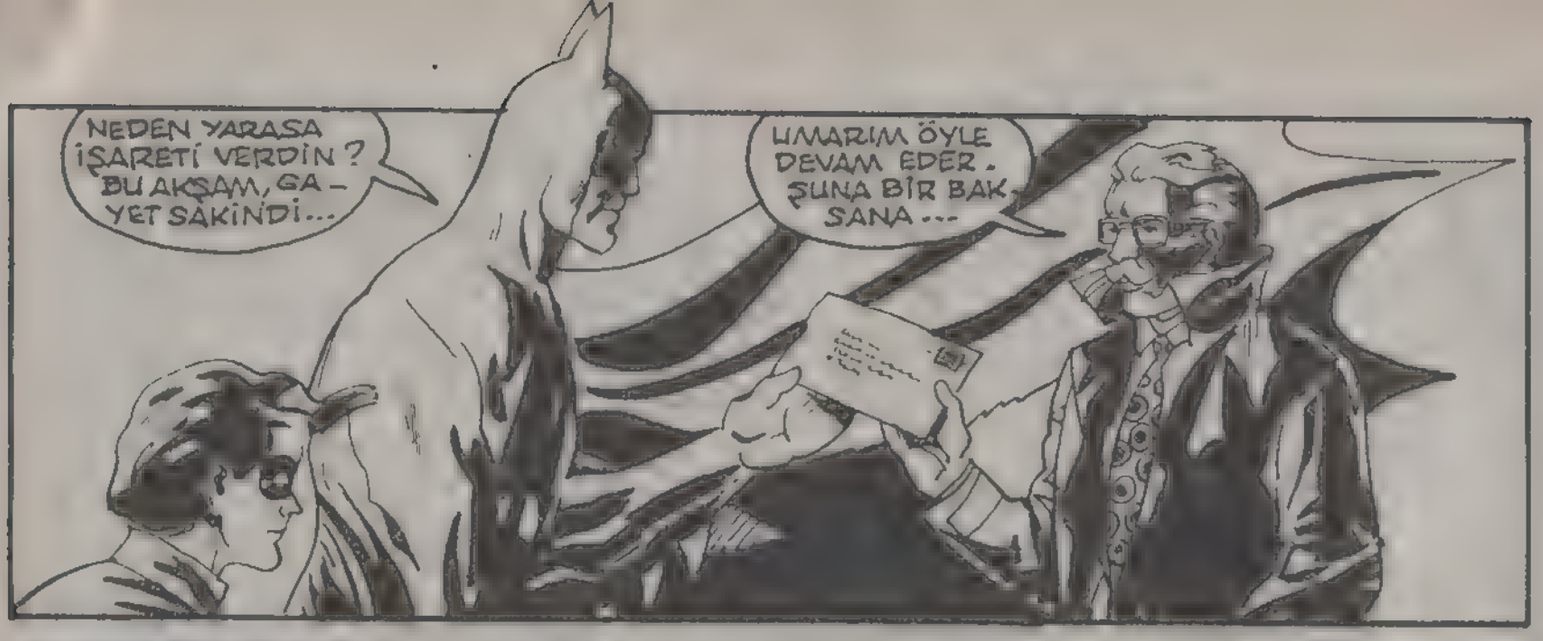
NEDEN YARASA İŞARETİ VERDİN? BU AKŞAM, GAYET SAKİNDİ...
UMARIM ÖYLE DEVAM EDER. ŞUNA BİR BAK SANA...

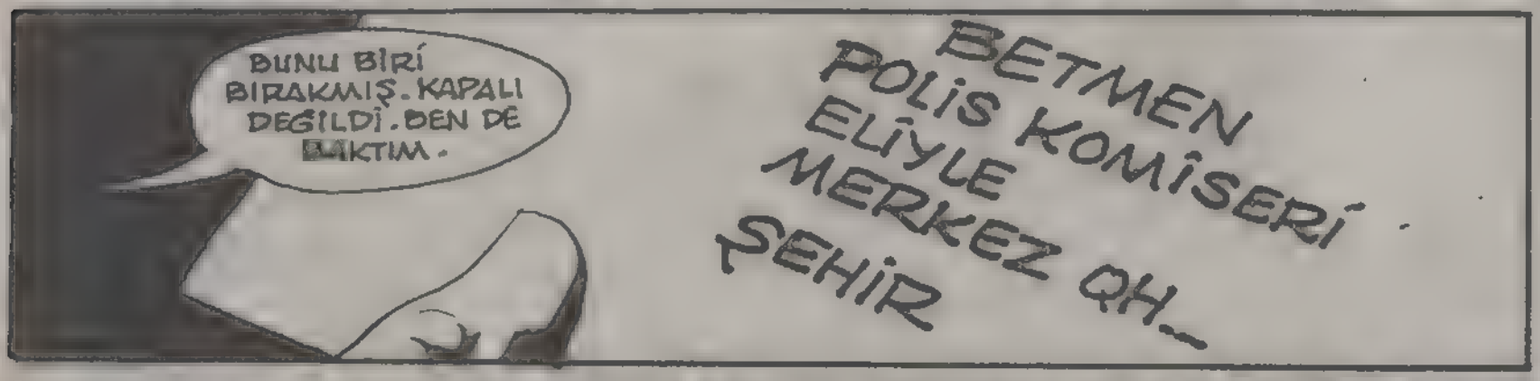
BUNU BİRİ BIRAKMIŞ. KAPALI DEĞİLDİ. BEN DE BAKTIM.
BETMEN POLİS KOMİSERİ ELİYLE MERKEZ QH— ŞEHİR

İÇİNDE OYUN KAĞITLARI VAR.
BİR POKER ELİ. AMA BUNUN ANLAMI NE?

SENCE NE OLABİLİR, ROBİN?
BELKİ DE BU AKŞAM, HEP İKİ YÜZLÜ'YÜ DÜŞÜNÜYORUM.

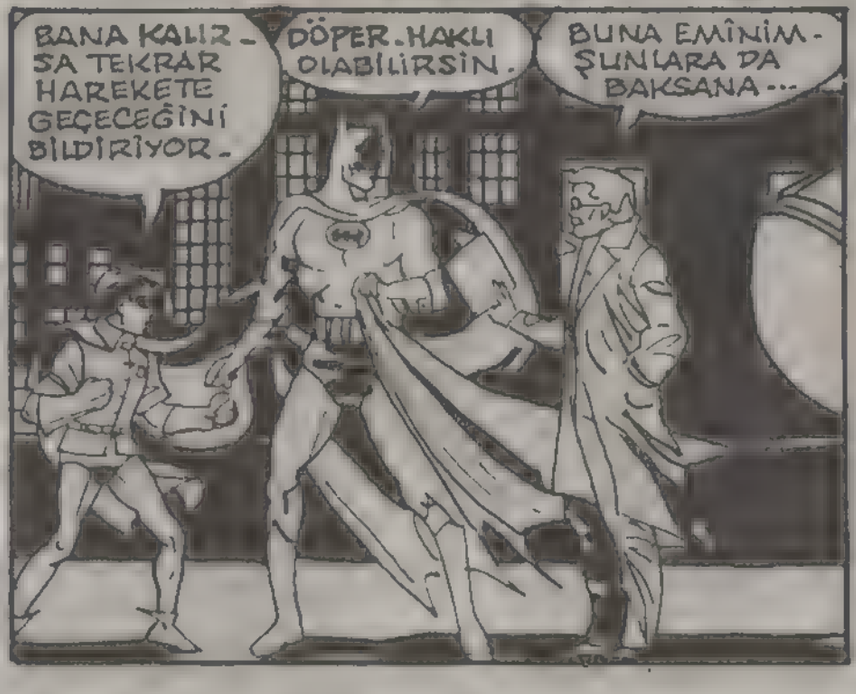
BANA KALIRSA TEKRAR HAREKETE GEÇECEĞİNİ BİLDİRİYOR.
DÖPER. HAKLI OLABİLİRSİN.
BUNA EMİNİM. ŞUNLARA DA BAKSANA...

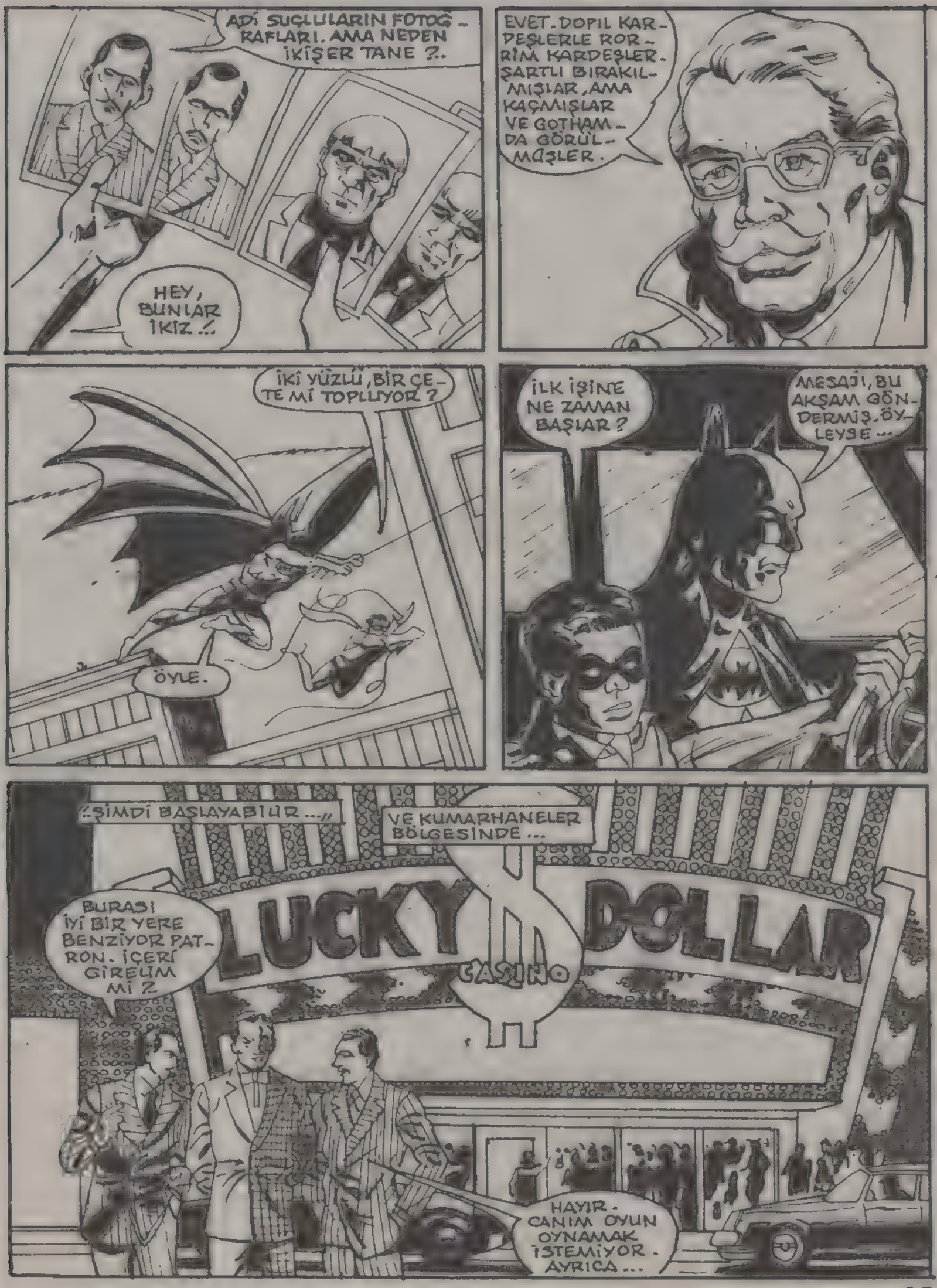
ADİ SUÇLULARIN FOTOĞRAFLARI. AMA NEDEN İKİŞER TANE ?..
HEY, BUNLAR İKİZ..!
EVET. DOPİL KARDEŞLERLE RORRİM KARDEŞLER ŞARTLI BIRAKILMIŞLAR, AMA KAÇMIŞLAR VE GOTHAM'DA GÖRÜLMÜŞLER.
İKİ YÜZLÜ, BİR ÇETE Mİ TOPLUYOR ?
ÖYLE.
İLK İŞİNE NE ZAMAN BAŞLAR ?
MESAJI, BU AKŞAM GÖNDERMİŞ. ÖYLEYSE ...
..ŞİMDİ BAŞLAYABİLİR ...//
VE KUMARHANELER BÖLGESİNDE ...
LUCKY DOLLAR CASİNO
BURASI İYİ BİR YERE BENZİYOR PATRON. İÇERİ GİRELİM Mİ ?
HAYIR. CANIM OYUN OYNAMAK İSTEMİYOR. AYRICA ...

ZIRHLI ARABA GELİYOR!
BUNLARIN GECE DE PARA GETİRECEKLERİNİ UMMAZDIM, PATRON...
PARA GETİRMİYORLAR SERSEM! GÖTÜRÜYORLAR!
"ŞİMDİ CASİNOLARIN İŞ ZAMANI. ÇOK FAZLA PARA KAZANIYORLAR..."
PEKİ, ONLARI AVLAMANIN EN İYİ ZAMANI HANGİSİ? PARALARI YÜKLEDİKLERİ ZAMAN MI?
ONLARI NE YAPACAĞIMIZDAN EMİN DEĞİLİM.
BUNA ŞANS PARAM KARAR VERECEK!..

KÖTÜ GALİP!
İŞİ YAPACAK MIYIZ
YAPACAĞIZ!
BUGÜN ÇEVREYİ İNCELEYİP YARIN TEKRAR GELİRİZ.
HAYIR!
ŞİMDİ YAPACAĞIZ! İŞTE PLAN!..
"MUHAFIZLAR ŞİMDİ MÜŞTERİLERİN ARASINDA. AMA 5 DAKİKA SONRA DIŞARI ÇIKACAKLAR... HEM DE..."
..BİRER ÇUVAL PARAYLA...
PLAN BU MU?
AMA PATRON, ADAMLAR SİLAHLI. GÜVENLİK GÜÇLERİ DE ÖYLE
EVET, SİLAHLILAR. AMA ONLAR KALABALIK BİR CASİNODA ATEŞ ETMEYE CESARET EDEMEZLER.

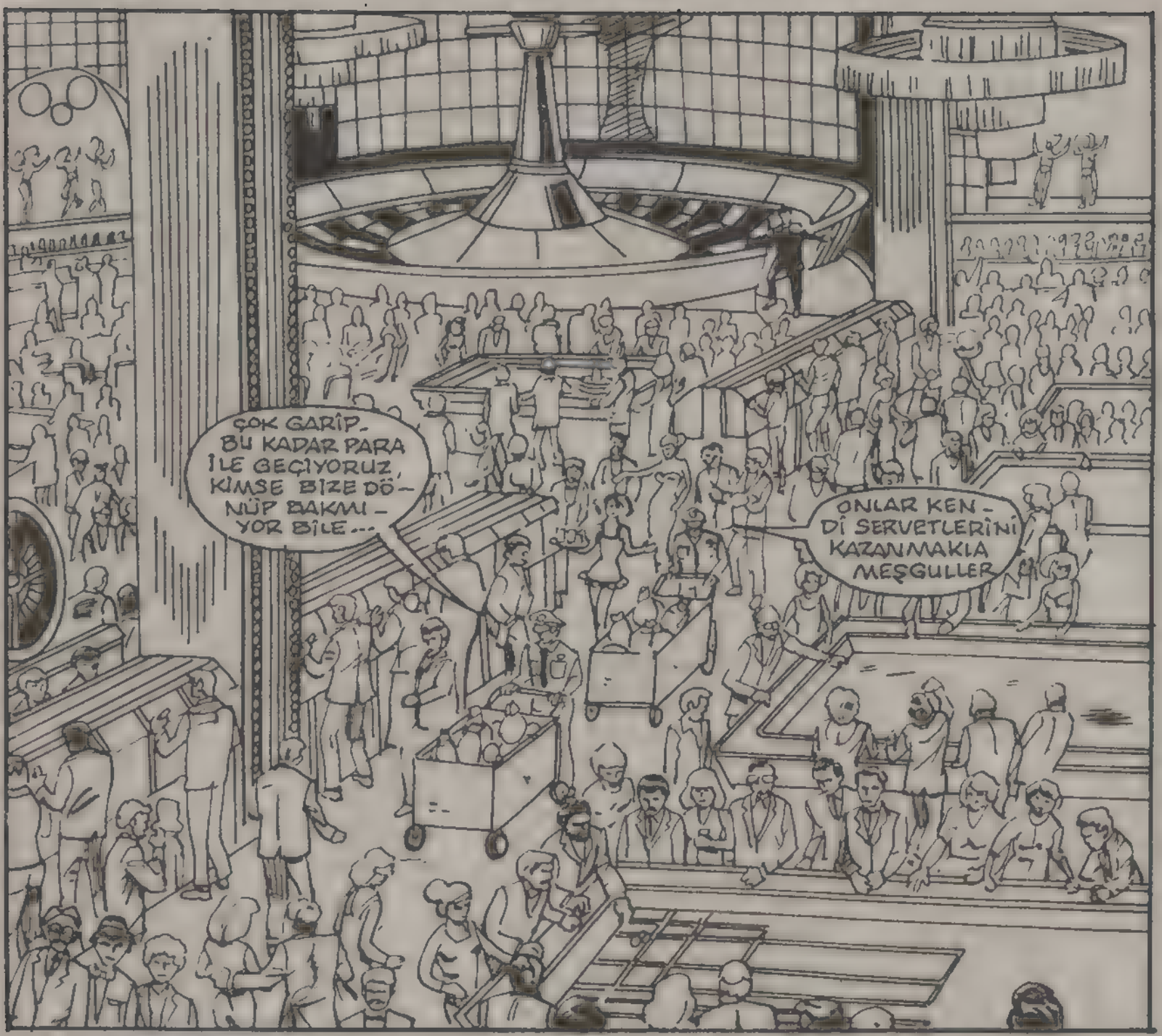
ÇOK GARİP. BU KADAR PARA İLE GEÇİYORUZ, KİMSE BİZE DÖNÜP BAKMI-YOR BİLE...
ONLAR KENDİ SERVETLERİNİ KAZANMAKLA MEŞGULLER

BEN BAKIYORUM!
BU DA NE BÖYLE?
İKİ YÜZLÜ DENEN ADAM BU, CO...

SİZ DELİ MİSİNİZ? HER TARAFTA SİLAHLI GÖREVLİLER VAR.
AMA SİLAHSIZ PATRONLAR DA VAR. ŞİMDİ ARABALARI ADAMLARIMA TESLİM EDİN!..
HAYIR AHBAP, ÇEVRİLDİN. ETRAFINA BAK!..
KA-BLAM! KA-BLAM!
CO!..
ÖN KAPIYA GİDİN ÇOCUKLAR!..
ÇOK İYİ İŞTİ PATRON
KES SESİNİ! TEKRAR PARA ATMASINI MI İSTİYORSUN?

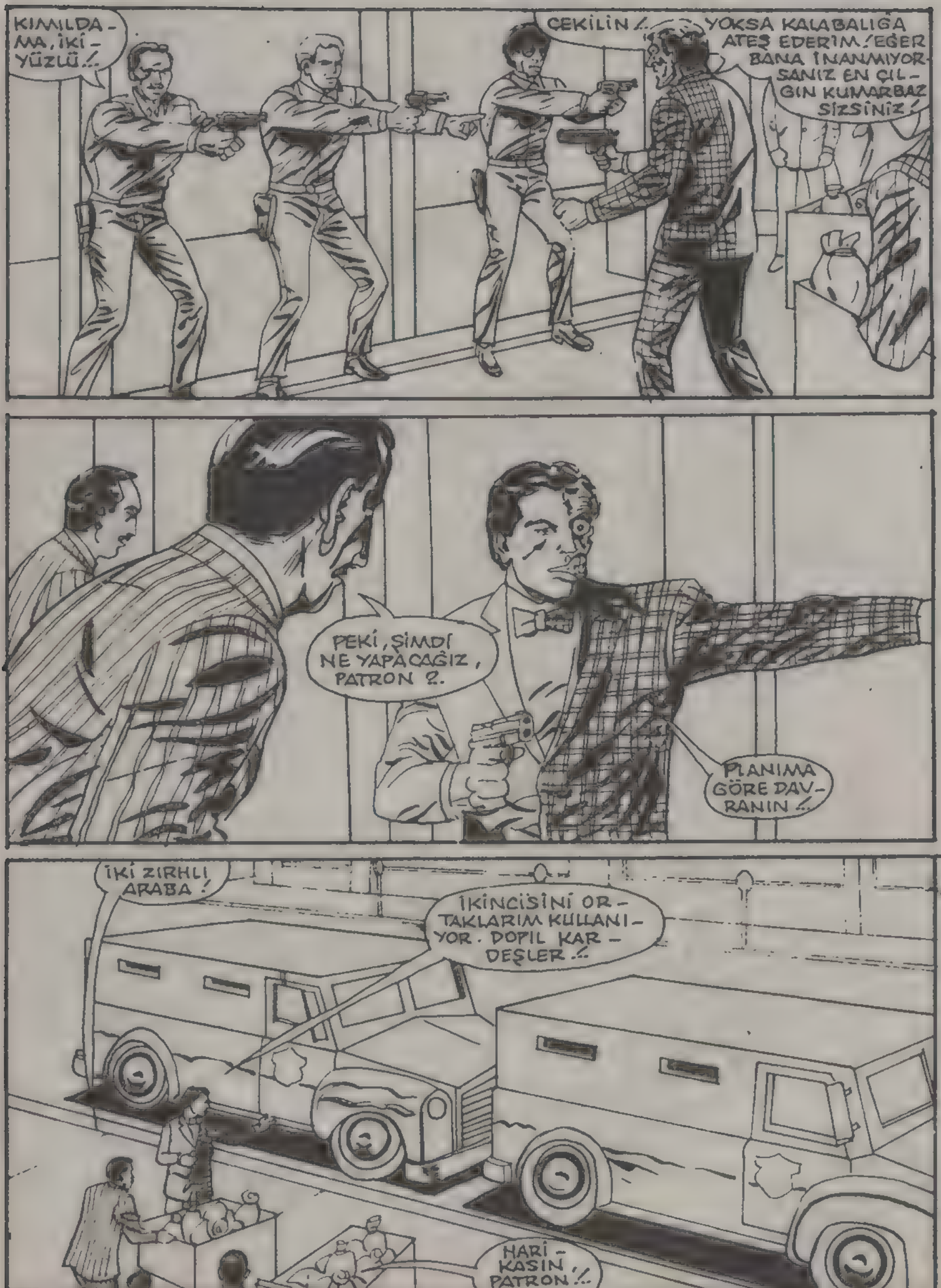
KIMILDAMA, İKİYÜZLÜ!..
ÇEKİLİN!..
YOKSA KALABALIĞA ATEŞ EDERİM! EĞER BANA İNANMIYORSANIZ EN ÇILGIN KUMARBAZ SİZSİNİZ!
PEKİ, ŞİMDİ NE YAPACAĞIZ, PATRON?..
PLANIMA GÖRE DAVRANIN!..
İKİ ZIRHLI ARABA!
İKİNCİSİNİ ORTAKLARIM KULLANIYOR. DOPİL KARDEŞLER!..
HAREKET PATRON!..

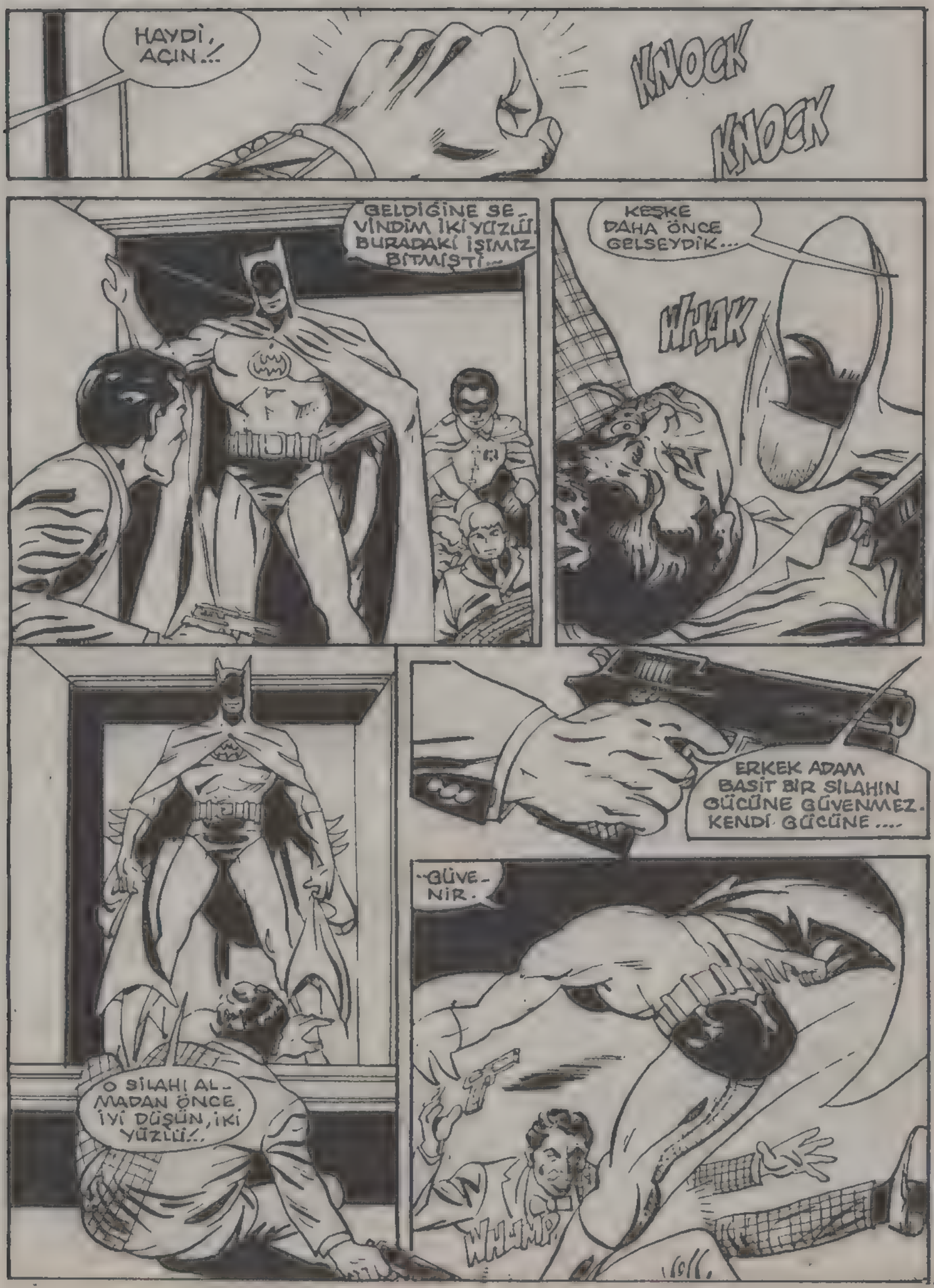
HAYDİ, AÇIN..!
KNOCK KNOCK
GELDİĞİNE SEVİNDİM İKİYÜZLÜ. BURADAKİ İŞİMİZ BİTMİŞTİ...
KEŞKE DAHA ÖNCE GELSEYDİK...
WHAK
ERKEK ADAM BASİT BİR SİLAHIN GÜCÜNE GÜVENMEZ. KENDİ GÜCÜNE ....
O SİLAHI ALMADAN ÖNCE İYİ DÜŞÜN, İKİ YÜZLÜ..
GÜVENİR.
WHUMP

PATRON HAPI YUTTU!..
TÜYE-LİM!..
VAY VAY! SİZ NELER PLAN-LIYORSUNUZ ÖYLE?
CASINO
ÇEKİL YOLUMUZ-DAN UFAK-LIK!..
WHUMP
KRAK
ÖYLE Mİ?
BU İŞİ NASIL YAPTIN BÖY-LE, BETMEN?..
ROBİN'İN FİKRİYDİ BU...

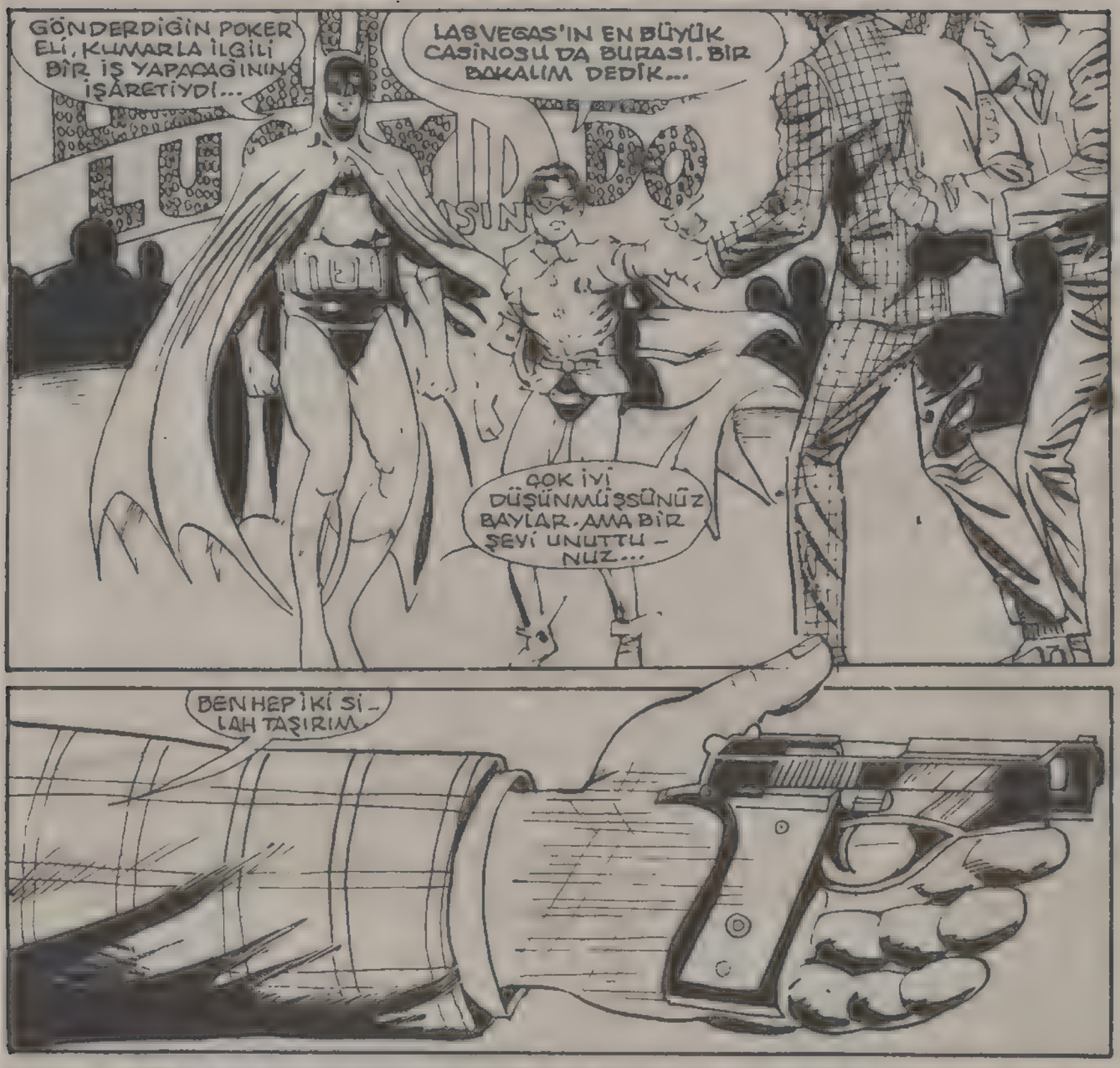
GÖNDERDİĞİN POKER ELİ, KUMARLA İLGİLİ BİR İŞ YAPACAĞININ İŞARETİYDİ...
LAS VEGAS'IN EN BÜYÜK CASİNOSU DA BURASI. BİR BAKALIM DEDİK...
ÇOK İYİ DÜŞÜNMÜŞSÜNÜZ BAYLAR. AMA BİR ŞEYİ UNUTTU - NUZ...
BEN HEPİKİSİ - LAH TAŞIRIM.
ŞİMDİ HERKES KAÇILSIN! ZATEN ATEŞ ETMEK İÇİN BAHANE ARIYORUM...
BENİ REHİN AL İKİYÜZLÜ-KADINI BIRAK...
SEN İYİ BİR REHİNE OLAMAZSIN, BETMEN-ÇOK GÜÇLÜ VE DE ZEKİSİN.
O HALDE BENİ AL... BEN SADECE ÇOCUĞUM...

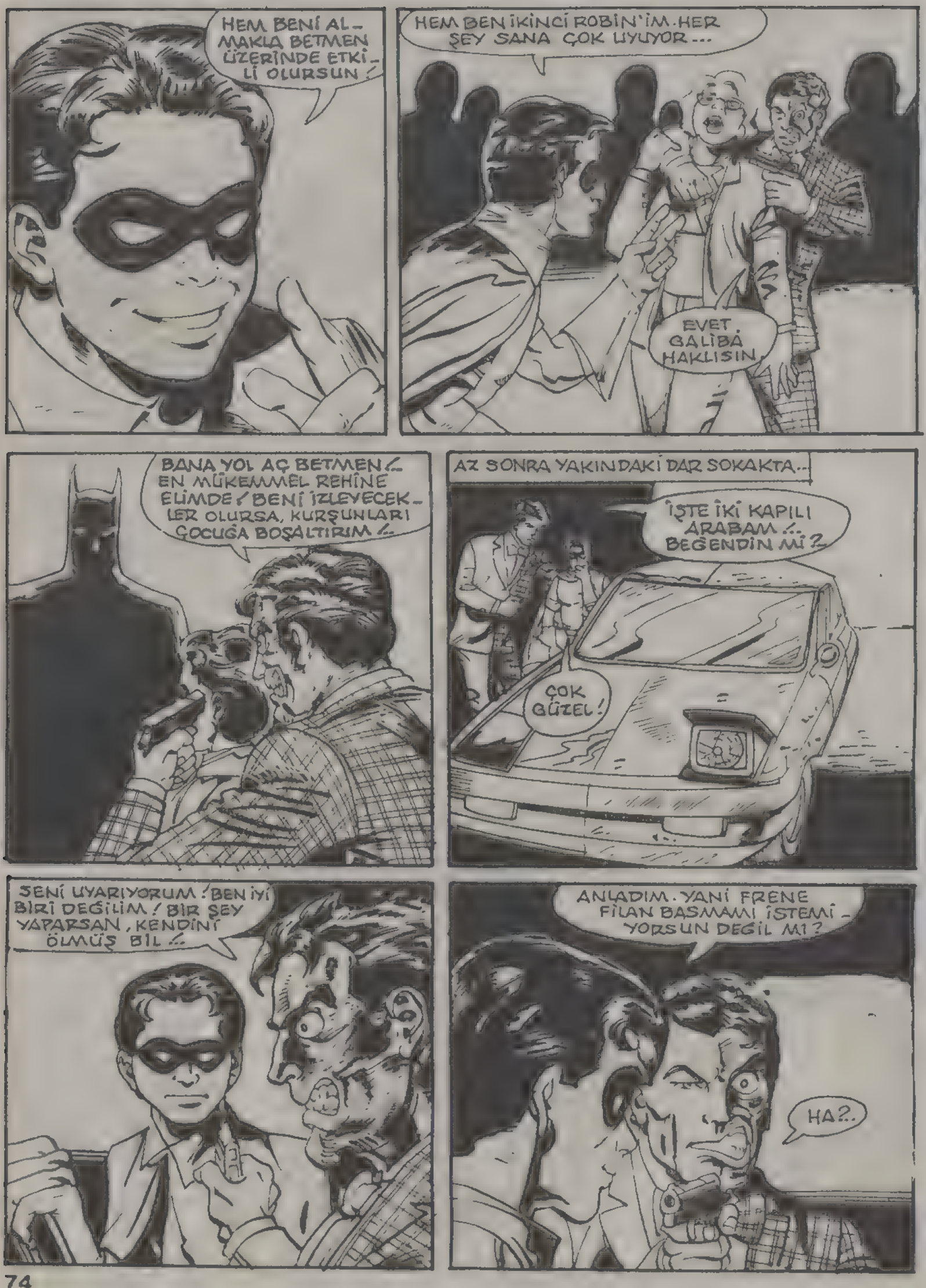
HEM BENİ ALMAKLA BETMEN ÜZERİNDE ETKİLİ OLURSUN!
HEM BEN İKİNCİ ROBİN'İM. HER ŞEY SANA ÇOK UYUYOR...
EVET, GALİBA HAKLISIN.
BANA YOL AÇ BETMEN! EN MÜKEMMEL REHİNE ELİMDE! BENİ İZLEYECEKLER OLURSA, KURŞUNLARI ÇOCUĞA BOŞALTIRIM!..
AZ SONRA YAKINDAKİ DAR SOKAKTA...
İŞTE İKİ KAPILI ARABAM!.. BEĞENDİN Mİ?
ÇOK GÜZEL!
SENİ UYARIYORUM! BEN İYİ BİRİ DEĞİLİM! BİR ŞEY YAPARSAN, KENDİNİ ÖLMÜŞ BİL!..
ANLADIM. YANİ FRENE FİLAN BASMAMI İSTEMİYORSUN DEĞİL Mİ?
HA?..

SCREEEEEECH
LANET OLASI ÇOCUK! ONU ÖLDÜRECEĞİM!
AMA BU GECE DEĞİL!
ROBİN! TANRIYA ŞÜKÜR
BU SENİN ARABANA BENZEMİYOR...
BAŞKA BİRİNİN ARABASINI ALDIM. EĞER İKİYÜZLÜ, ARKASINDAN GELDİĞİMİ GÖRSEYDİ... HER NEYSE, GELŞİMDİ. YAPACAK İŞİMİZ VAR...
SONRA...
BAY JASON DA DİK KADAR İYİ İŞ BAŞARDI-HA, DİK'TEN SÖZ ETMİŞKEN...
O ŞİMDİ NEW YORK'TA. İŞLER DÜZELİNCE BELKİ KONUŞURUM ONUNLA.

BİRİNCİ BÖLÜM SONU

ONU YAKALAYAMADIK

İKİNCİ BÖLÜM

BEN VEZNEDE - Kİ PARALARI ALACA - ĞIM. SEN ANA KASAYA GİT!..

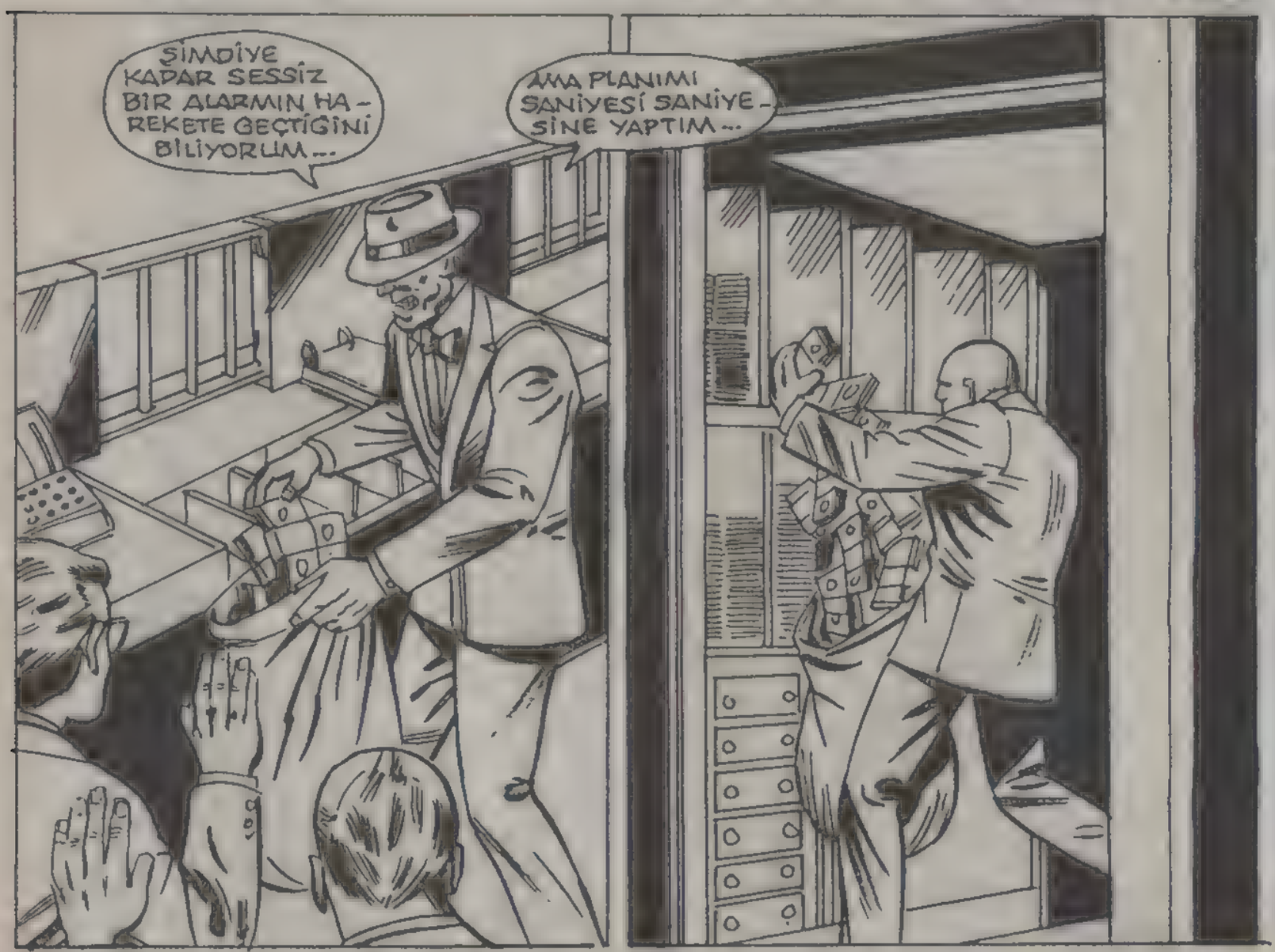
ŞİMDİYE KADAR SESSİZ BİR ALARMIN HA - REKETE GEÇTİĞİNİ BİLİYORUM...
AMA PLANIMI SANİYESİ SANİYE - SİNE YAPTIM...

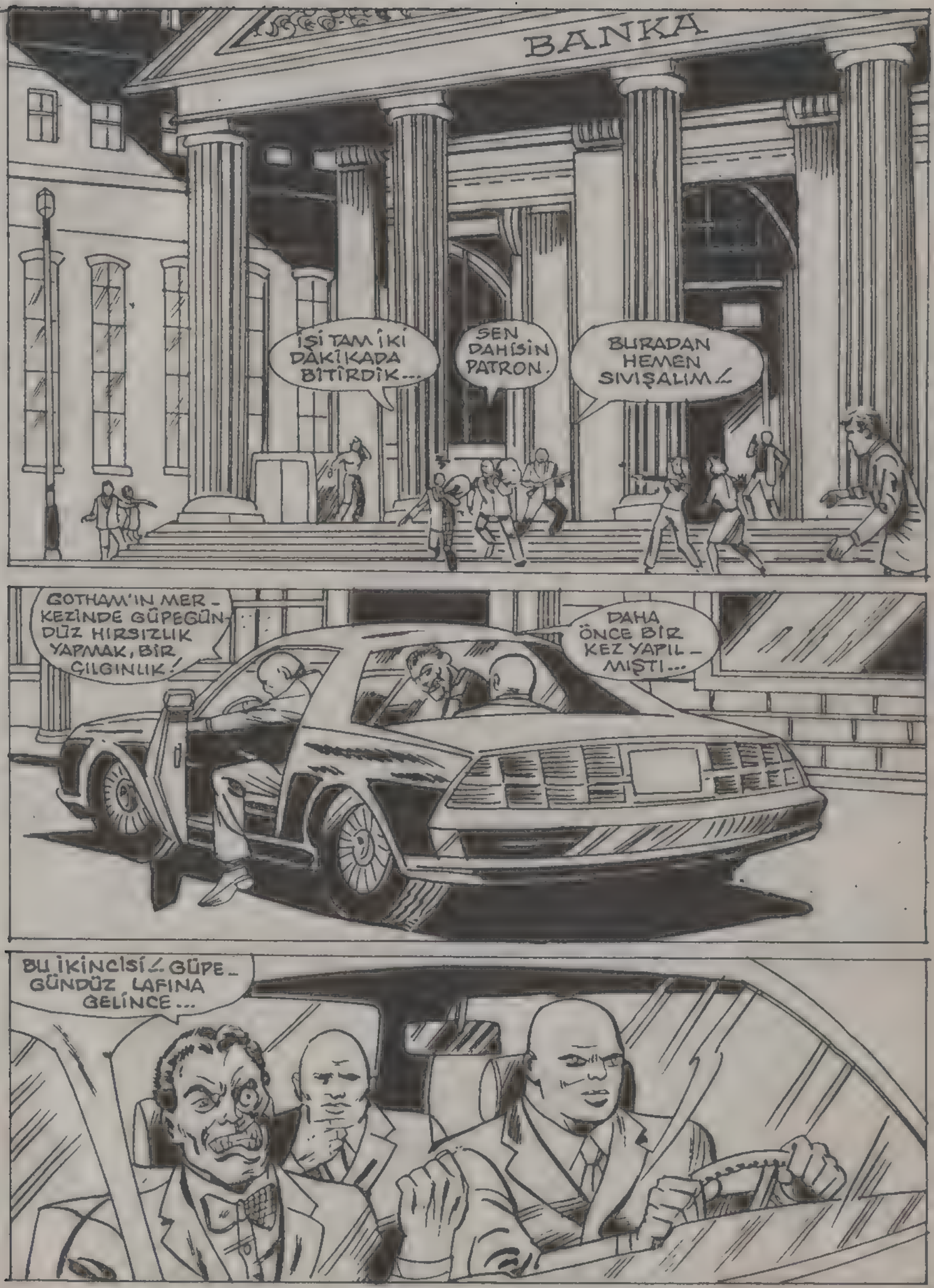
BANKA
İŞİ TAM İKİ DAKİKADA BİTİRDİK...
SEN DAHİSİN PATRON.
BURADAN HEMEN SIVIŞALIM!
GOTHAM'IN MERKEZİNDE GÜPEGÜNDÜZ HIRSIZLIK YAPMAK, BİR ÇILGINLIK!
DAHA ÖNCE BİR KEZ YAPILMIŞTI...
BU İKİNCİSİ! GÜPEGÜNDÜZ LAFINA GELİNCE...

AZ SONRA POLİS KOMİSERİNİN ÖZEL OFİSİNDE...

BETMEN! NE YAPIYORSUN BURADA?

GÜPEGÜN DÜZ MÜ?

İKİ YÜZLÜ GÜPE GÜNDÜZ NE YAPIYORDU?

BİR BANKAYI SOYDUĞUNU BİLİYORUM. AMA BAŞKA NELER YAPTI, BİLMİYORUM...

BİZE BU OYUN KAĞITLARINI GÖNDERMİŞTİ. KAĞITLAR BİR POKER ELİ OLUŞTURUYORDU.

"BUNUN BİR KUMARHANE SOYGUNUNUN İŞARETİ OLABİLECEĞİNİ DÜŞÜNÜP DÜN GECE ORADAKİ SOYGUNU ÖNLEDİN."

AMA ONU YAKALAYAMADIK...

DÖPER... İKİ SOYGUN ANLAMINA GELİR Mİ?

BELKİ...

DÖRT SOYGUN DA OLABİLİR.

HEM DE DÖRT GÜNDE!

İKİ GÜNDE İKİ SOYGUN MU?
BU İKİYÜZLÜ, ALFRED... SANIRIM, ÖNÜMÜZDEKİ İKİ GÜN İÇİNDE İKİ SOYGUN DAHA GÖRECEĞİZ...
BİR ŞEYLER YAPMALIYIZ... JASON NERELERDE?..
UYUYOR EFENDİM...
BÜTÜN GÜN UYUDU MU?
EVET. EN AZINDAN BÜTÜN GÜN YATAKTAYDI, EFENDİM.
JASON! UYANIK MISIN?
EVET.
BİLİYORUM, İLK GECEN YORUCU GEÇTİ. BETMEN'İN YANINDA ROBİN OLMAK, KOLAY BİR ŞEY DEĞİLDİR...

AZ SONRA DEVRİYE ÇIKACAĞIM. İSTERSEN GEL...
DÜN GECEKİ İKİYÜZLÜ DOSTUMUZ GENE PİYASADA...
BU KEZ, GÜNDÜZ PEGÜNDÜZ BANKA SOYMUŞ...
ÇOCUĞUN NESİ VAR, BAY BRUS?.
BİLMİYORUM ALFRED. HİÇ BU KADAR KAYITSIZ OLMAMIŞTI...
BU GECE TEKRAR İŞE ÇIKAR MI?
İKİYÜZLÜ Mü?. YOO, PEK SANMAM...
BENCE YARINDAN ÖNCE PEK HAREKETE GEÇMEZ...

ONUN İŞLEDİĞİ SUÇLARIN HEP 2 SAYISIYLA İLGİSİ VAR. ÖRNEĞİN BUGÜN SOYDUĞU BANKANIN ADI İKİNCİ MİLLİ BANKA.
PEKİ, KUMARHANE SOYGUNUNA NE DERSİN? ORANIN ADINDA 2 YOKTU Kİ...
AMA GÖNDERDİĞİ POKER ELİNDE, DÖPER VARDI...
YETERLİ DEĞİL.
CASİNO'DA PARAYI TAŞIYAN 2 MUHAFIZ VARDI. ZIRHLI ARABADA 2 TANEYDİ...
NEDEN HAREKETİNİ DEĞİŞTİRDİ?
BİR ŞEYİ ISKALIYORUZ...
ÖYLEYSE, BUNU YARINA KADAR BULMALIYIZ...

ERTESİ AKŞAM GOTHAM'IN BEYZBOL STADYUMUNDA LİGİN EN GÜÇLÜ İKİ BEYZBOL TAKIMI KARŞI KARŞIYA GELMEKTEYDİLER...
LİGİN İKİNCİ MAÇINDA ÜSTTEKİ İKİ TAKIM KARŞILAŞIYOR. ÜSTELİK İLK İKİ TOPDA SAYI OLDU...
ÇOK HEYECANLI, EFENDİM.
PATRONUNUN, BİLETİNİ BANA VERMESİ ÇOK İYİ OLDU ALFRED. ÇÜNKÜ TÜM BİLETLER SATILMIŞ...
BAY VEYN VE ARKADAŞI GELECEKLERDİ, AMA...

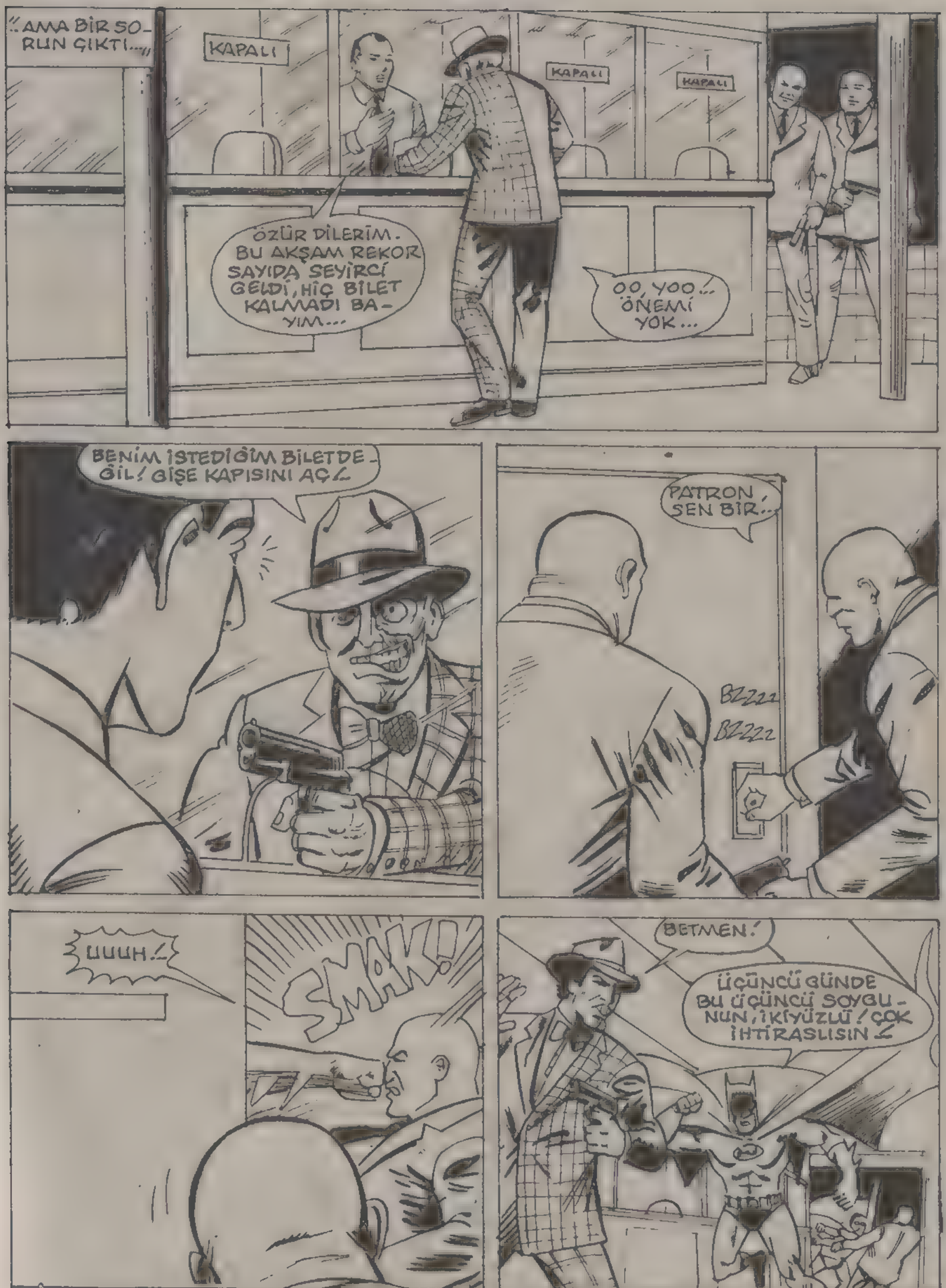
"AMA BİR SORUN ÇIKTI..."
KAPALI
KAPALI
KAPALI
ÖZÜR DİLERİM. BU AKŞAM REKOR SAYIDA SEYİRCİ GELDİ, HİÇ BİLET KALMADI BAYIM...
OO, YOO!.. ÖNEMİ YOK...
BENİM İSTEDİĞİM BİLET DEĞİL! BİŞE KAPISINI AÇ!
PATRON, SEN BİR...
BZZZZ
BZZZZ
UUUH!
SMAK!
BETMEN!
ÜÇÜNCÜ GÜNDE BU ÜÇÜNCÜ SOYGUNUN, İKİYÜZLÜ! ÇOK İHTİRASLISIN!

BU MAÇIN REKOR HASILATINI NASIL KAÇIRABİLİRDİM ?..
ÖYLEYSE DAVRAN BAKALIM, İKİYÜZLÜ!
AL SANA!..
ONA GÖZ KULAK OL ROBİN! DİKKATLİ OL, FAZLA YAKLAŞMA!..
ŞİMDİ SIRA SİZDE!
İŞİNİZ BİTİK-TİR..!
SENİ ALÇAK..! SENİ KATİL..!

ROBİN!
SENİ ÖL-DÜRECE-ĞİM!
WHAMP!
ROBİN!
YAKALA ONU! YAKALA!

BANA YETİŞEMEZSİN. BİR KEREDE 2 ADIM ATARIM BEN
OYUN SAHASINDA BULUŞALIM BETMEN.
BU HİÇ DE HOŞ BİR OYUN DEĞİL, İKİYÜZLÜ...
KÖTÜ OYNUYORSUNUZ!
22

ONU BANA VER!..
VURACAĞIM BİR ADAM VAR!..
ONU YAKALAYAYIM!
ÇEKİL ÖNÜMDEN!
İŞTE İKİLİ VURUŞ!
ŞİMDİ ÇOCUKLUK TUTKUMU GİDEREYİM.
O MANYAK NE YAPIYOR?..
SANIRIM, OYUNA KATILDI, EFENDİM.
İŞTE!..
AMA İKİYÜZLÜ OYUNA DEVAM ETMEDİ VE KAÇMAYA BAŞLADI...

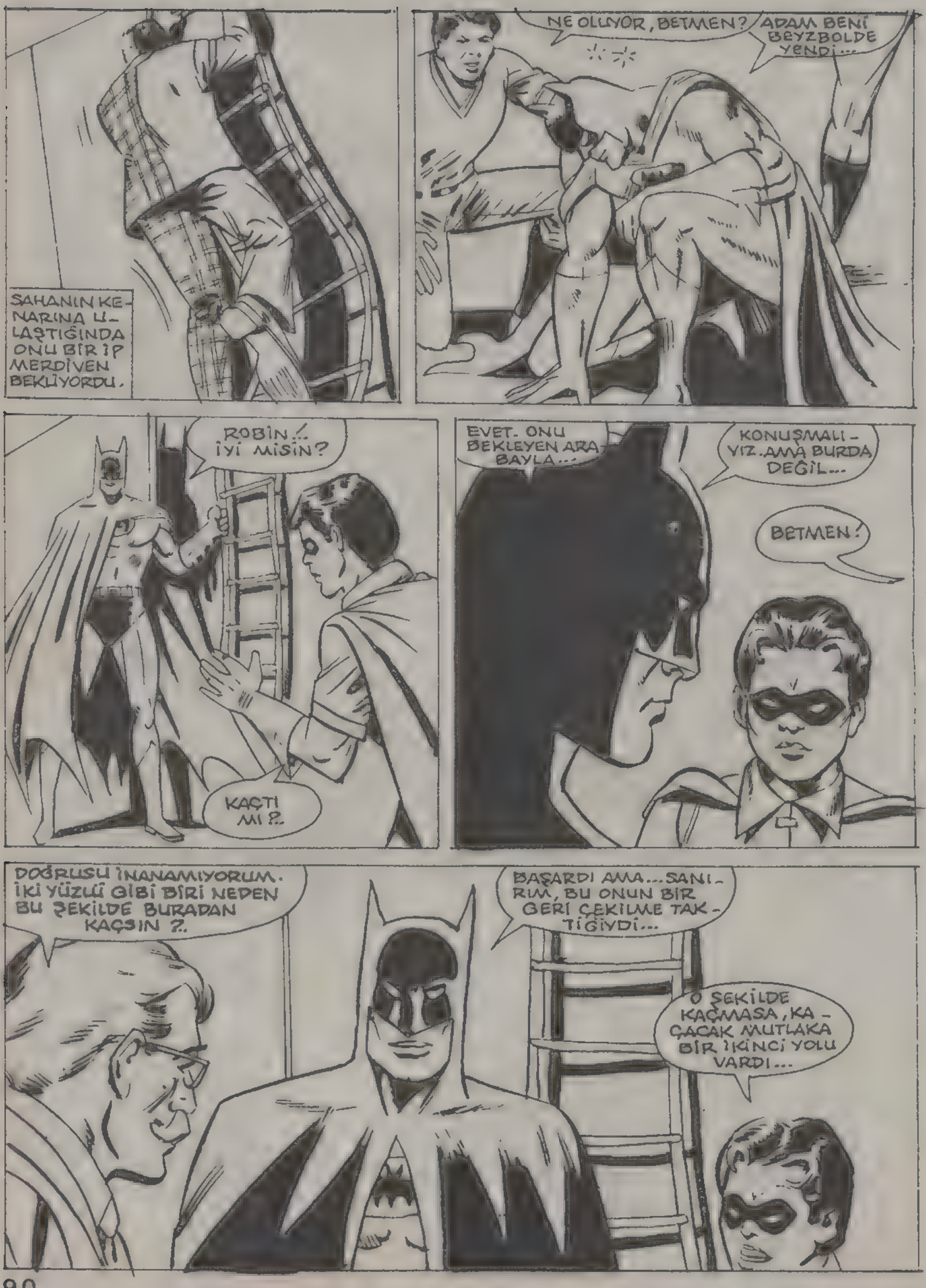
SAHANIN KENARINA ULAŞTIĞINDA ONU BİR İP MERDİVEN BEKLİYORDU.
NE OLUYOR, BETMEN?
ADAM BENİ BEYZBOLDE YENDİ...
ROBİN!.. İYİ MİSİN?
KAÇTI MI?..
EVET. ONU BEKLEYEN ARABAYLA...
KONUŞMALIYIZ. AMA BURDA DEĞİL...
BETMEN!
DOĞRUSU İNANAMIYORUM. İKİ YÜZLÜ GİBİ BİRİ NEDEN BU ŞEKİLDE BURADAN KAÇSIN?.
BAŞARDI AMA... SANIRIM, BU ONUN BİR GERİ ÇEKİLME TAKTİĞİYDİ...
O ŞEKİLDE KAÇMASA, KAÇACAK MUTLAKA BİR İKİNCİ YOLU VARDI...

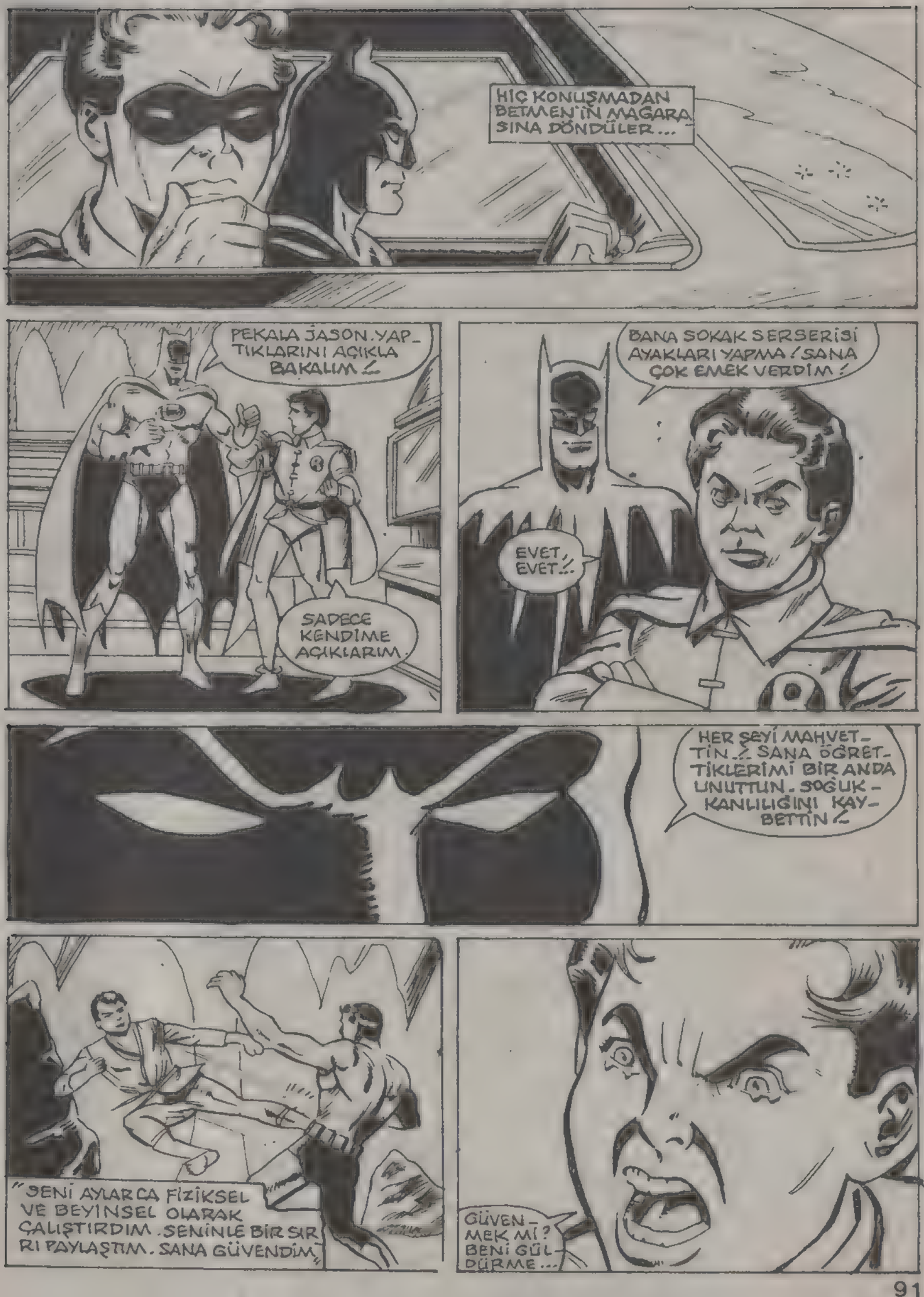
HİÇ KONUŞMADAN BETMEN'İN MAĞARASINA DÖNDÜLER...
PEKALA JASON. YAPTIKLARINI AÇIKLA BAKALIM!
SADECE KENDİME AÇIKLARIM.
BANA SOKAK SERSERİSİ AYAKLARI YAPMA! SANA ÇOK EMEK VERDİM!
EVET, EVET...
HER ŞEYİ MAHVETTİN... SANA ÖĞRETTİKLERİMİ BİR ANDA UNUTTUN. SOĞUKKANLILIĞINI KAYBETTİN!
"SENİ AYLARCA FİZİKSEL VE BEYİNSEL OLARAK ÇALIŞTIRDIM. SENİNLE BİR SIRRI PAYLAŞTIM. SANA GÜVENDİM."
GÜVENMEK Mİ? BENİ GÜLDÜRME...

BİLGİSA - YARINDA İKİ YÜZLÜ'YE AİT BİLGİLERİ BULDUM. BUNU DA SEN ÖĞRETMİŞTİN.
"BABAMIN ÖLÜMÜNÜ ÖĞRENDİM..."
VİLLİS TODD
Adi suçlu
İkiyüzlü tarafından
öldürüldüğü sanılıyor...
ONU İKİ YÜZLÜ ÖLDÜRDÜ... BU BİLMEK HAKKIMDI. BUNU NEDEN SAKLADIN BENDEN?
ŞİMDİ ANLIYORUM JASON. BEN HAKSIZIM, AMA SENİ KORUMAYA ÇALIŞIYORDUM.
KORUMAK MI?
BENİ YANINDA KAVGA ETMEYE GÖTÜRDÜN. AMA BUNU BENDEN SAKLADIN...
BU, KAVGADAN DAHA ZOR, EVLAT...
KAVGA GENÇLER İÇİN KOLAYDIR. AMA İNTİKAMI ADİL BİR ŞEKİLDE ALMAK, BÜYÜKLER İÇİN BİLE ÇOK ZORDUR.

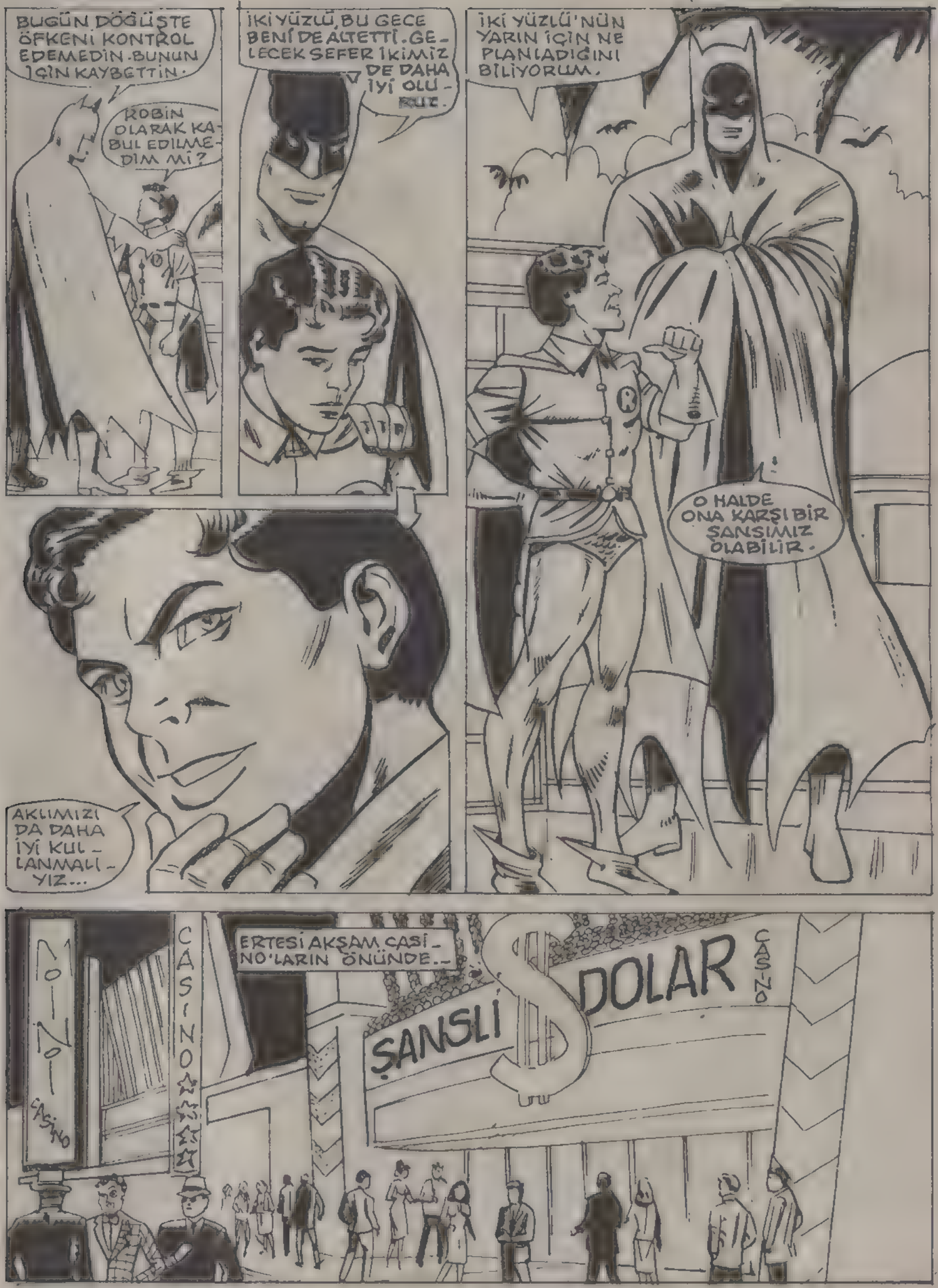
BUGÜN DÖĞÜŞTE ÖFKENİ KONTROL EDEMEDİN. BUNUN İÇİN KAYBETTİN.
ROBİN OLARAK KABUL EDİLMEDİM Mİ?
İKİ YÜZLÜ, BU GECE BENİ DE ALTETTİ. GELECEK SEFER İKİMİZ DE DAHA İYİ OLUR.
İKİ YÜZLÜ'NÜN YARIN İÇİN NE PLANLADIĞINI BİLİYORUM.
O HALDE ONA KARŞI BİR ŞANSIMIZ OLABİLİR.
AKLIMIZI DA DAHA İYİ KULLANMALIYIZ...
ERTESİ AKŞAM CASİNO'LARIN ÖNÜNDE..
CASINO
ŞANSLI $ DOLAR
CASINO

İZİN VERİN DE ADAMLARIM, SİZİ YÜKLERİNİZDEN KURTARSINLAR --
SAAAK!
SMAK!
BUNU NASIL BİLDİN ?..
İLK SOYDU-GUN YERİ İKİNCİ KEZ SOYMANI MI? ROBİN BİLDİ BUNU.
BUNU, SENİN İKİ SAYISINA DAYANAN NUMARALARINDAN ÇIKARDIM...

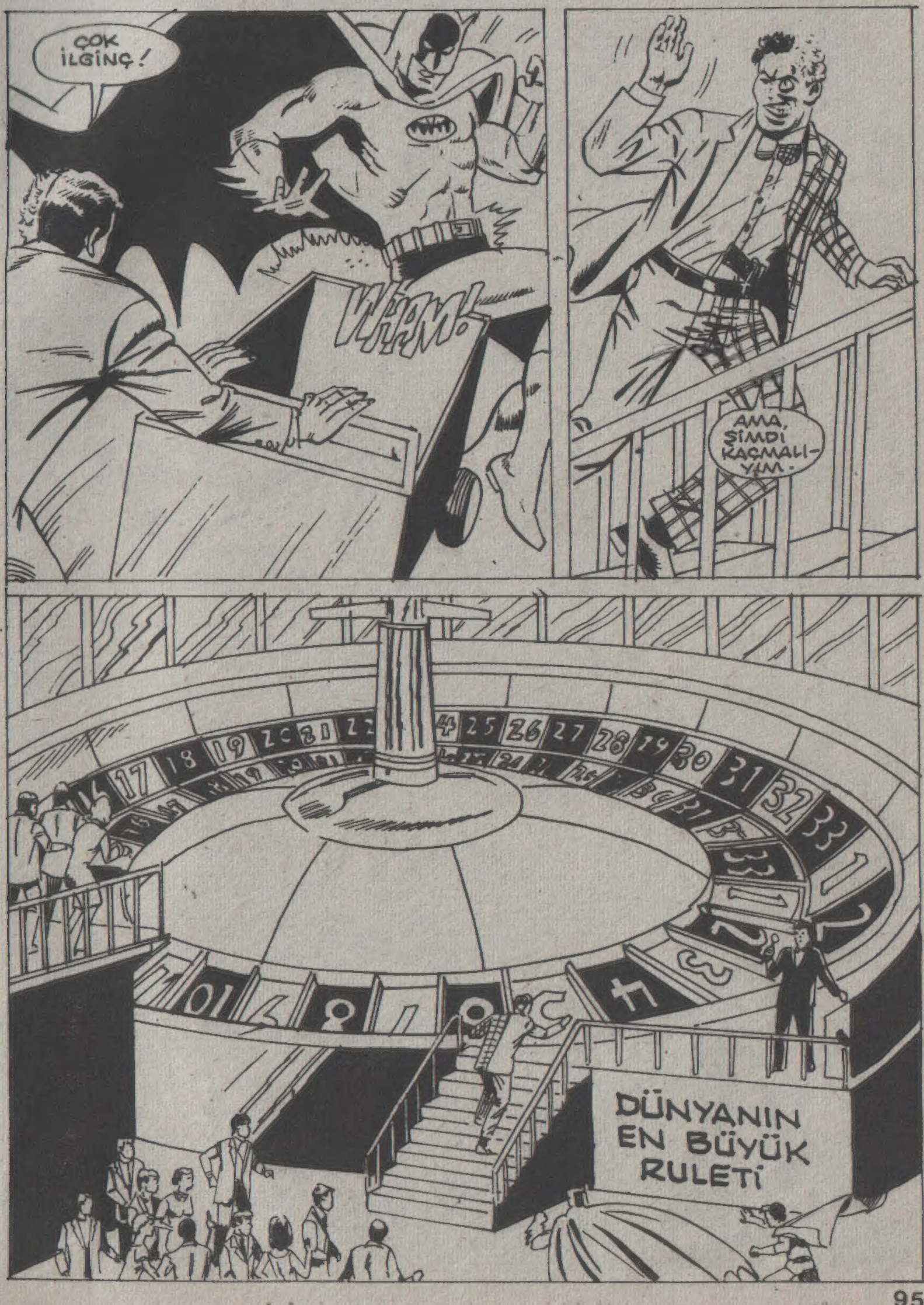
ÇOK İLGİNÇ!
VRRM!
AMA, ŞİMDİ KAÇMALIYIM.
DÜNYANIN EN BÜYÜK RULETİ

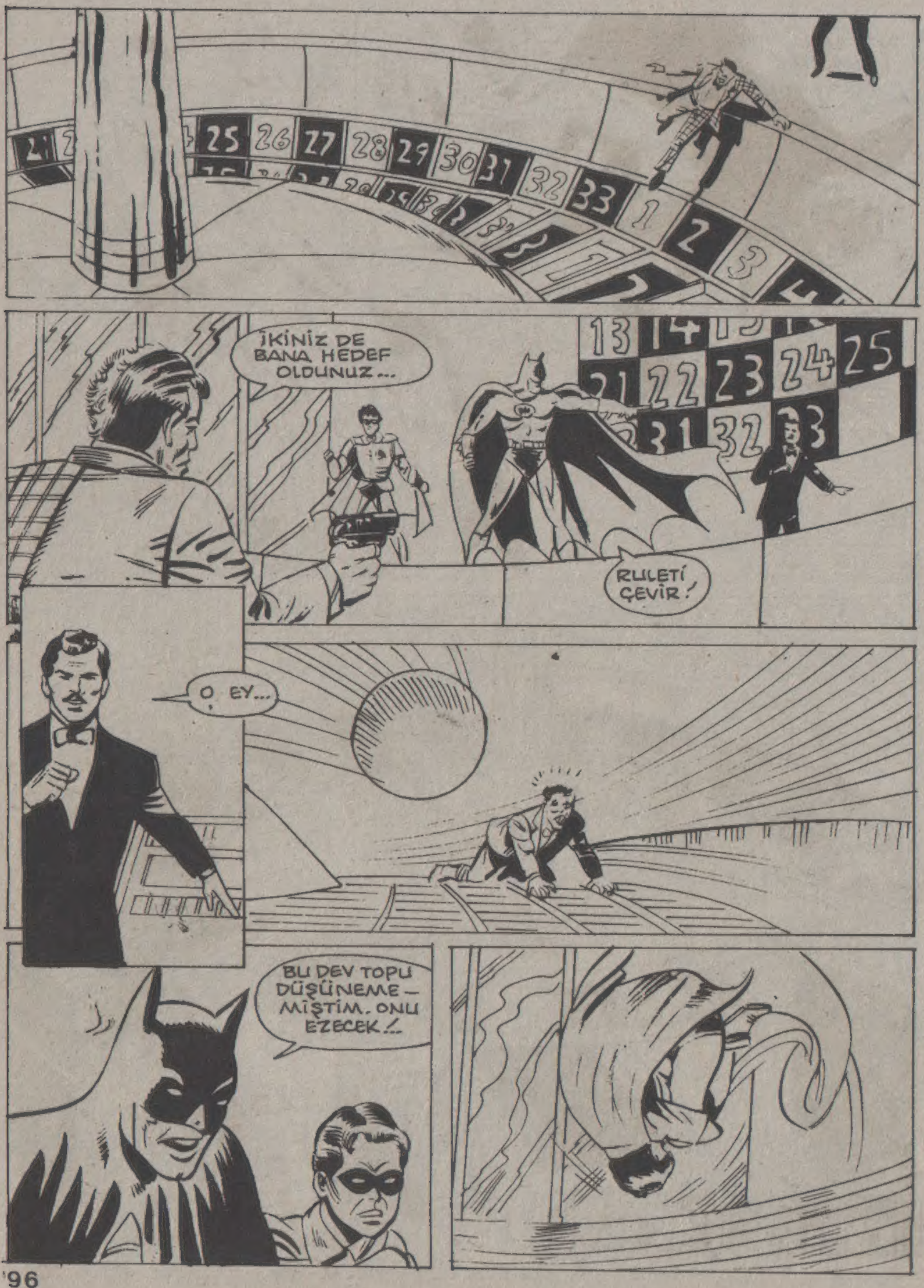
İKİNİZ DE BANA HEDEF OLDUNUZ...
RULETİ ÇEVİR!
O, EY...
BU DEV TOPU DÜŞÜNEMEMİŞTİM. ONU EZECEK!..

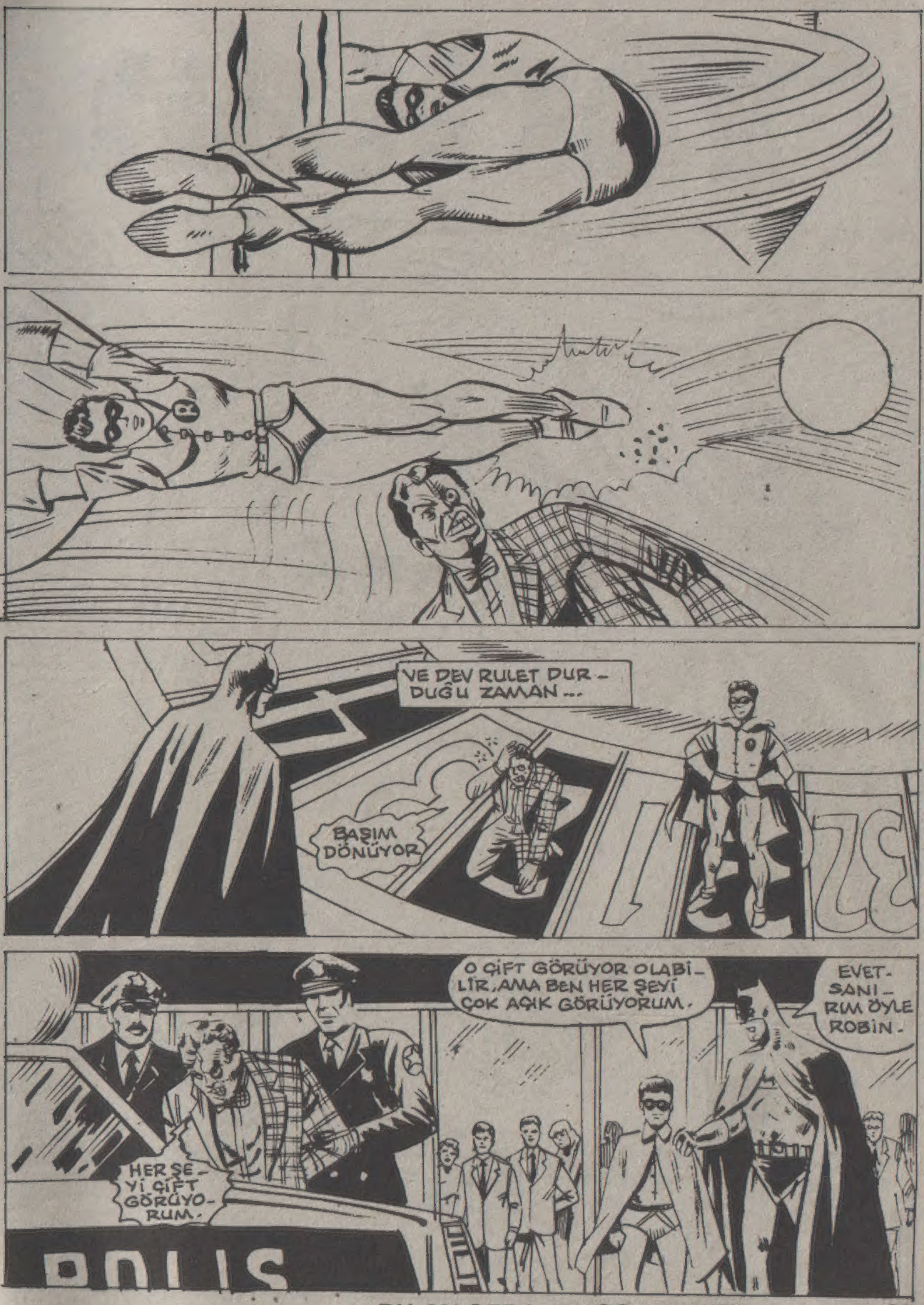
VE DEV RULET DUR-DUĞU ZAMAN...
BAŞIM DÖNÜYOR
HERŞEYİ ÇİFT GÖRÜYORUM.
O ÇİFT GÖRÜYOR OLABİLİR, AMA BEN HERŞEYİ ÇOK AÇIK GÖRÜYORUM.
EVET SANIRIM ÖYLE ROBİN.
POLİS

KIRAL DERGİ